УТВЕРЖДАЮ:

Заказчик:

ДИЗАЙН-ПРОЕКТ КВАРТИРЫ

СПб, Институтский проспект, дом 16, квартира __

Архитектор: Коротков Роман И.
+7 (921) 997-8418

Санкт-Петербург
2022

Ведомость чертежей к дизайн-проекту

N п/п	Наименование	Примечание	N п/п	Наименование	Примечание
АИ-1	Титульный лист.		АИ-30	План размещения осветительных приборов. М1:50	
АИ-2	Общие данные.		АИ-31	План выключателей с указанием включения групп светильников. М1:50	
АИ-3	Общие данные. Продолжение.		АИ-32	План размещения электрического подогрева пола, с привязкой регулятора. М1:50	
АИ-4	Визуализация помещений. Прихожая.		АИ-33	Сечения кабеля и мощность автоматов.	
АИ-5	Визуализация помещений. Прихожая, холл.		АИ-34	План размещения санитарно-технического оборудования с привязкой выпусков. М1:50	
АИ-6	Визуализация помещений. Гостиная.		АИ-35	План пола с указанием: отметки уровня пола, типа напольного покрытия и размеров. М1:50	
АИ-7	Визуализация помещений. Гостиная		АИ-36	План пола и развертка стен с раскладкой плитки с указанием размеров, артикула и площади выбранного материала (санузел). М1:20	
АИ-8	Визуализация помещений. Гостиная.				
АИ-9	Визуализация помещений. Гостиная		АИ-37	План пола и развертка стен с раскладкой плитки с указанием размеров, артикула и площади выбранного материала (ванная). М1:20	
АИ-10	Визуализация помещений. Кухня-гостиная				
АИ-11	Визуализация помещений. Кухня.		АИ-38	План пола с раскладкой плитки с указанием размеров, артикула и площади выбранного материала (прихожая, холл, гардероб). М1:20	
АИ-12	Визуализация помещений. Кухня.				
АИ-13	Визуализация помещений. Санузел.		АИ-39	Развертка стен по прихожей, гардеробу. М1:20	
АИ-14	Визуализация помещений. Санузел.		АИ-40	План пола с раскладкой плитки с указанием размеров, артикула и площади выбранного материала (холл, хозяйственная комната). М1:20	
АИ-15	Визуализация помещений. Спальная комната.				
АИ-16	Визуализация помещений. Спальная комната.		АИ-41	План кухни-гостиной с координацией разверток. М1:50	
АИ-17	Визуализация помещений. Мастер спальня.		АИ-42	Развертка стен по кухне-гостиной с эскизами встроенной мебели. М1:20	
АИ-18	Визуализация помещений. Мастер спальня.		АИ-43	Развертка стен по кухне-гостиной с эскизами встроенной мебели. М1:20	
АИ-19	Визуализация помещений. Мастер спальня.		АИ-44	Развертка стен по кухне-гостиной с эскизами встроенной мебели. М1:20	
АИ-20	Визуализация помещений. Гардероб.		АИ-45	План спальной комнаты с координацией разверток. М1:20	
АИ-21	Визуализация помещений. Ванная комната.		АИ-46	Развертка стен по спальной комнате с эскизами встроенной мебели. М1:20	
АИ-22	Визуализация помещений. Ванная комната.		АИ-47	План мастер спальни с координацией разверток. М1:50	
АИ-23	Обмерный план. М1:50		АИ-48	Развертка стен по мастер спальне с эскизами встроенной мебели. М1:20	
АИ-24	План разбираемых конструкций. М1:50		АИ-49	Развертка стен по мастер спальне с эскизами встроенной мебели. М1:20	
АИ-25	План возводимых перегородок. М1:50		АИ-50	Спецификация электромонтажной арматуры.	
АИ-26	План после перепланировки с расстановкой мебели. М1:50		АИ-51	Ведомость отделки помещений.	
АИ-27	План потолка с геометрическими размерами. М1:50				
АИ-28	Схема размещения потолочного лепного декора. М1:50				
АИ-29	План размещения электрических розеток и электровыводов с привязкой размеров. М1:50				

Формат А3

I. ОБЩИЕ УКАЗАНИЯ

1. Настоящий комплект чертежей разработан на основании:
– технического задания на разработку дизайн–проекта,
– фактических обмеров,
– согласно действующим строительным нормам и правилам.
2. За условную отметку 0,000 принята отметка проектируемого чистого пола квартиры.

II. УКАЗАНИЯ ПО ПРОИЗВОДСТВУ РАБОТ

1. Перед началом монтажных работ произвести демонтаж существующей стяжки пола и обшивки стен. Далее, необходимо, произвести замеры всех размеров квартиры по черновой отделке. Данные размеры должны быть согласованы с автором проекта.

III. ПОСЛЕДОВАТЕЛЬНОСТЬ РАБОТ

Монтажные работы производить в следующей последовательности:
1. Произвести разбивку будущих перегородок, предварительно вычертив их габариты на полу, чтобы на месте сверить их с расположением металлических стоек каркаса.
2. Дальнейшие работы производить в соответствии с технологией ремонтных работ.

IV. СОГЛАСОВАНИЕ И ВНЕСЕНИЕ ИЗМЕНЕНИЙ В ПРОЕКТ

1. В случае несовпадения фактических высотных или иных размеров с проектными, несоответствия толщины конструкции пола и т.п. должна выполняться корректировка данного проекта.
2. Корректировка дизайн–проекта проводится в рамках договора на оказание услуг по осуществлению авторского надзора, который заключается с заказчиком.
3. Корректировка дизайн–проекта может производиться подрядной организацией, выполняющей строительно–монтажные работы, самостоятельно. В этом случае, ответственность за внесенные изменения в дизайн–проект, а также за изменения, которые могут оказывать влияние на решения по иным разделам проектной документации, лежит на подрядной организации.

V. АВТОРСКИЕ ПРАВА

Данный дизайн–проект, и каждый чертеж в отдельности, является объектом авторских прав и находится под защитой. За его копирование, изменение, воспроизведение, практическую реализацию и иное незаконное использование без разрешения автора, законом предусмотрена компенсация в размере до 5 млн. руб.

Визуализация помещений. Прихожая.	АИ–4

Формат А3

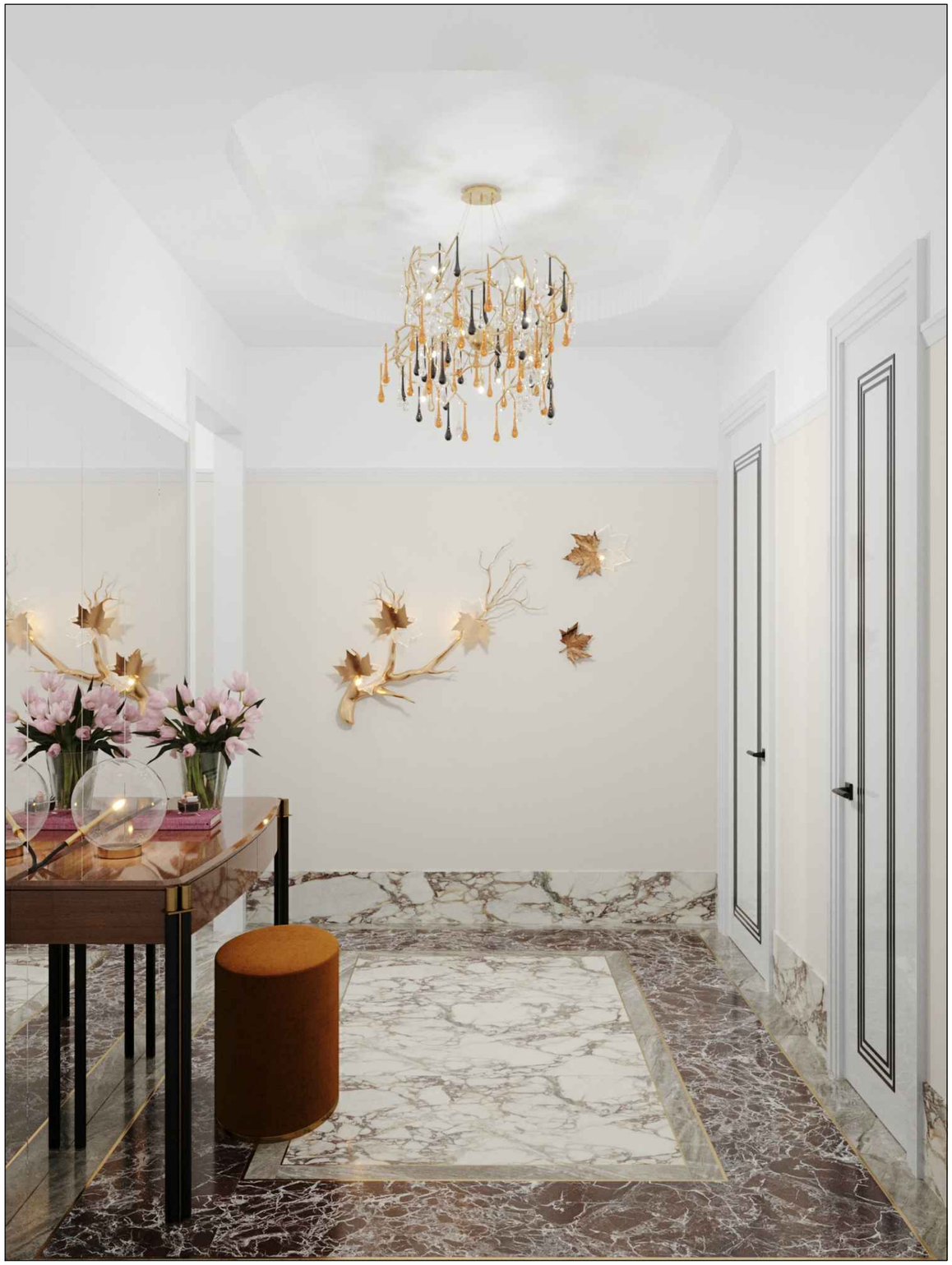

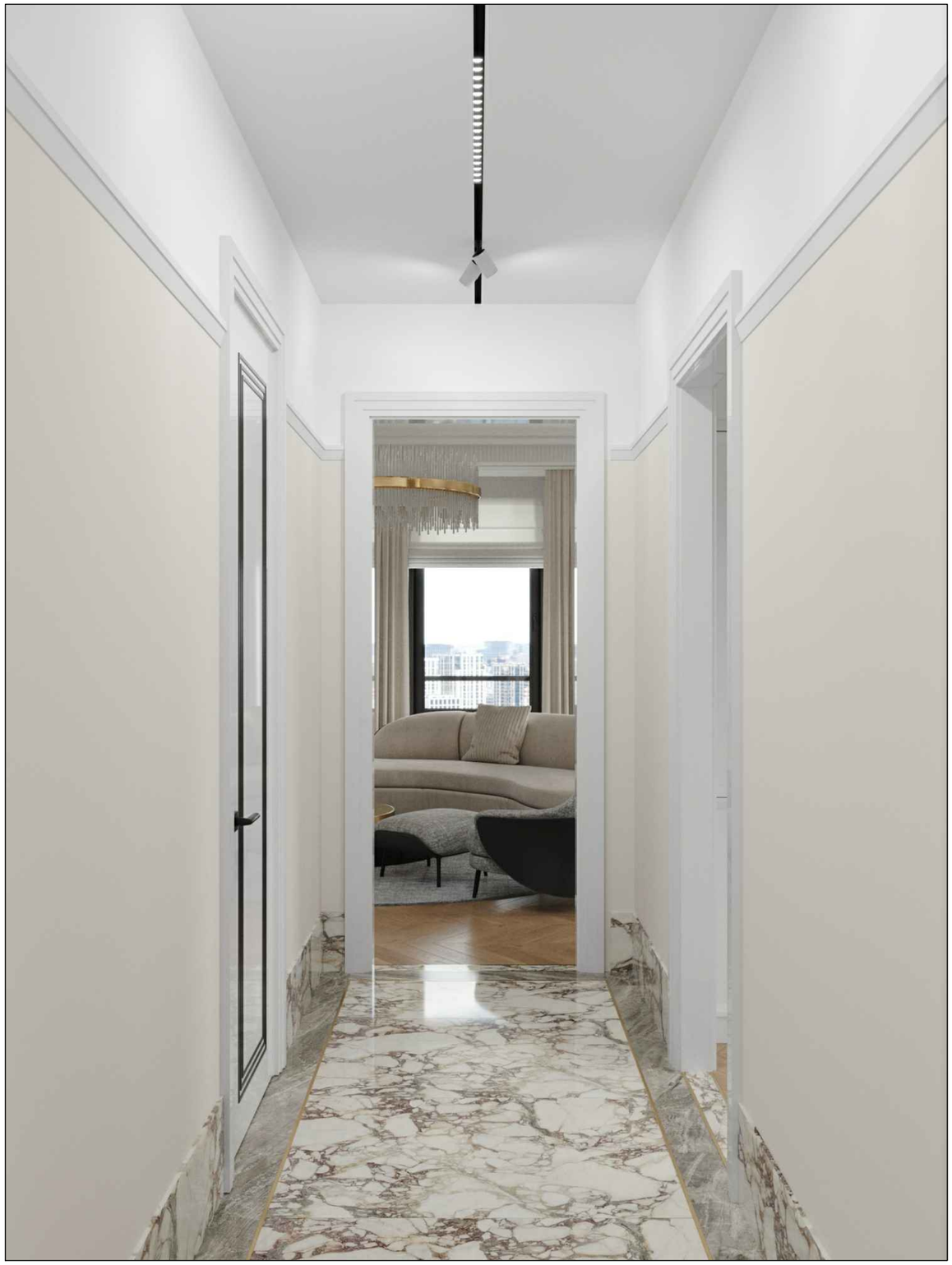

Визуализация помещений. Прихожая, холл.	АИ–5

Формат А3

Визуализация помещений. Гостиная.	АИ–6

Формат А3

Визуализация помещений. Гостиная.	АИ–7

Формат А3

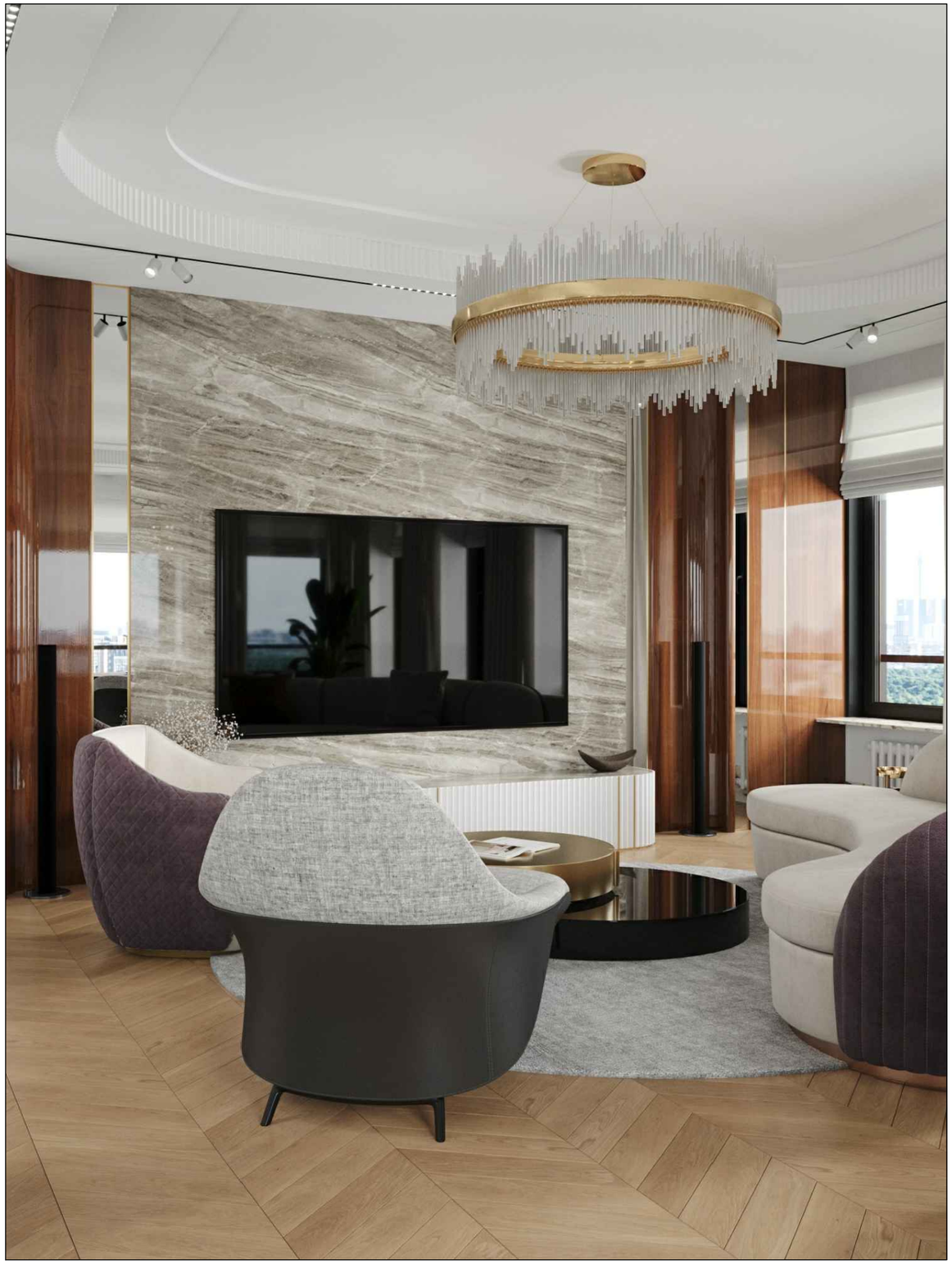

Визуализация помещений. Гостиная.

АИ–8

Формат А3

Визуализация помещений. Гостиная.	АИ–9

Формат А3

Визуализация помещений. Кухня–гостиная.	АИ–10

Формат А3

Визуализация помещений. Кухня.	АИ–11

Формат А3

Визуализация помещений. Кухня.	АИ–12

Формат А3

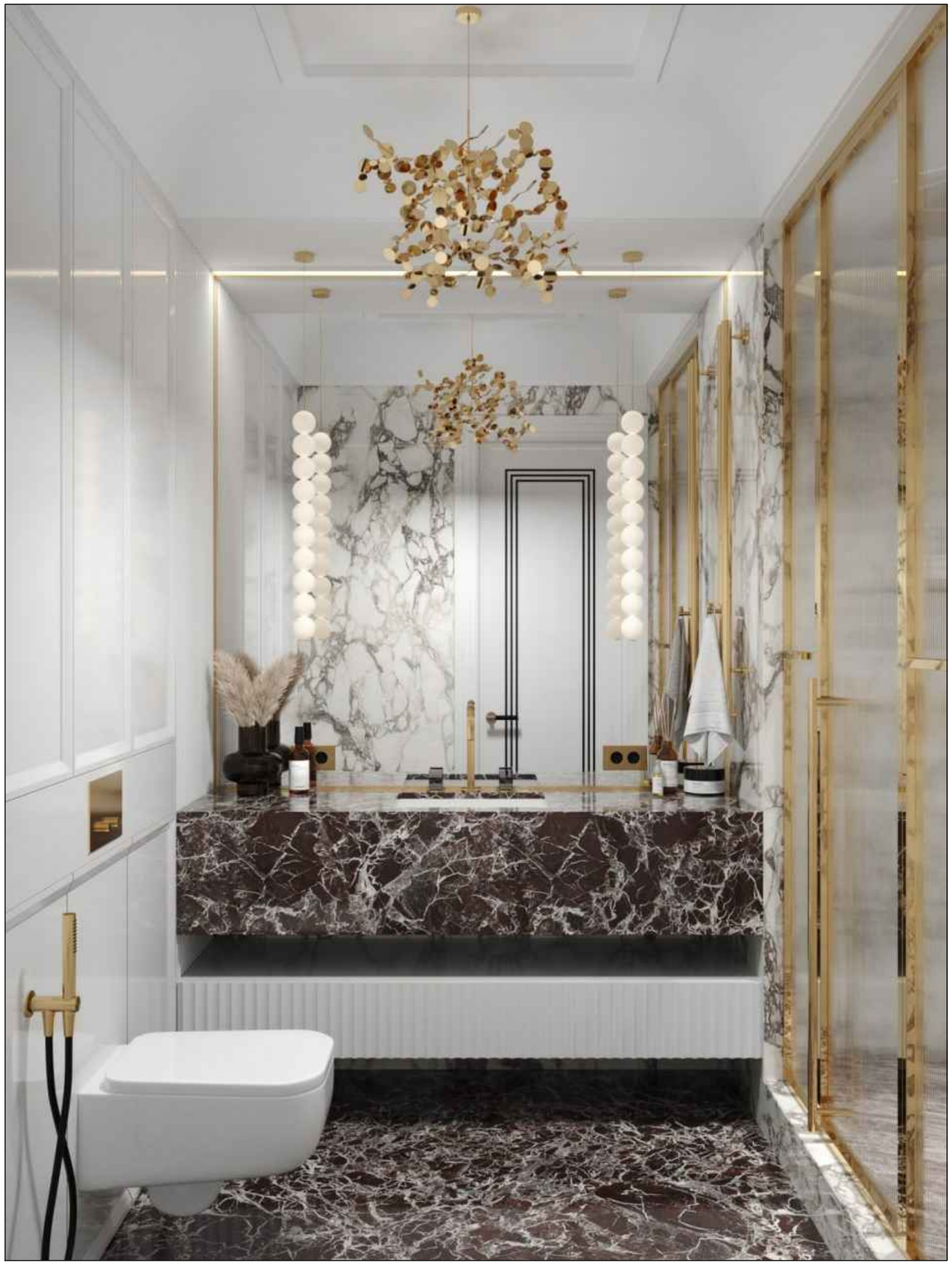

Визуализация помещений. Санузел.	АИ–13

Формат А3

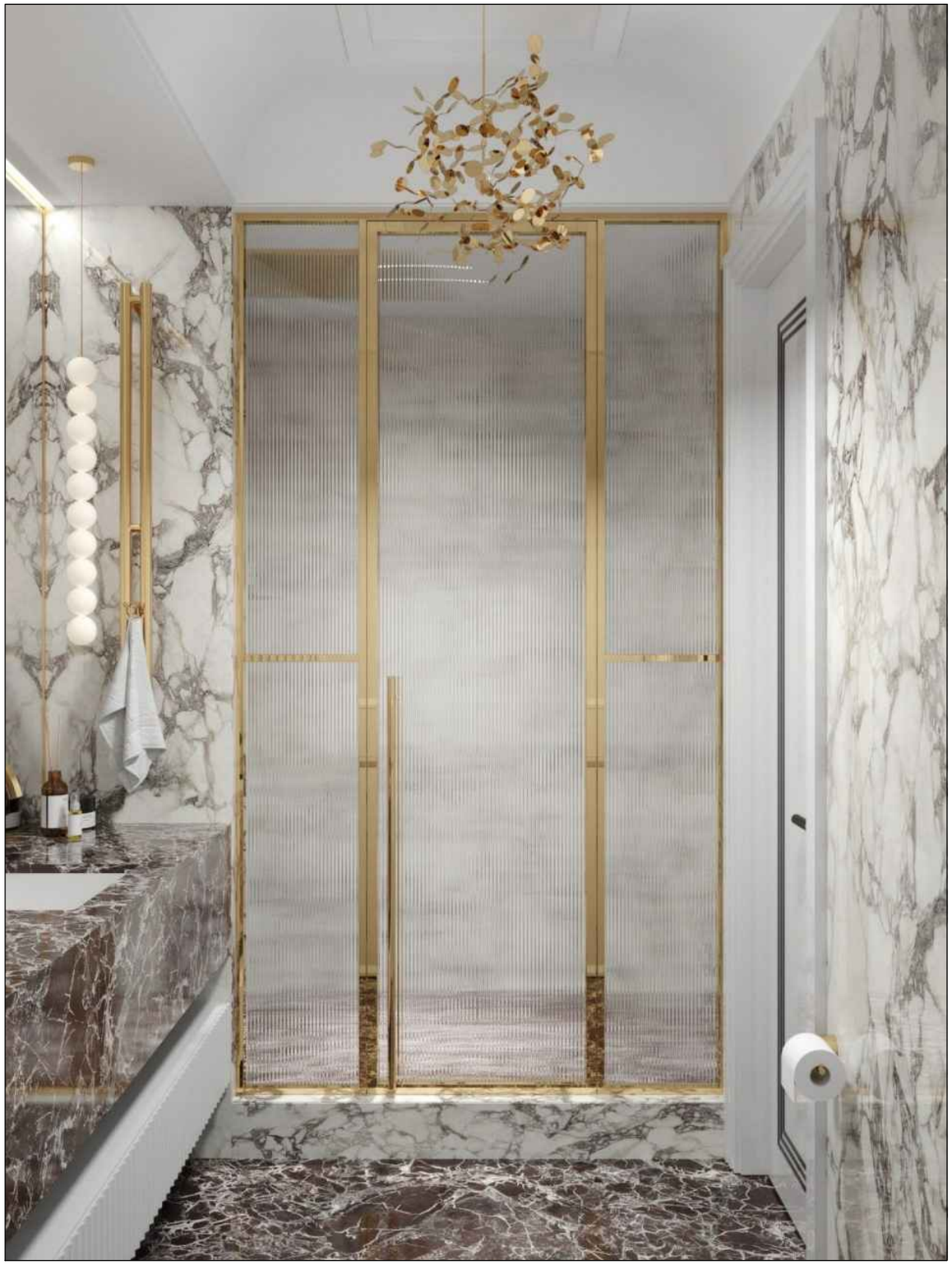

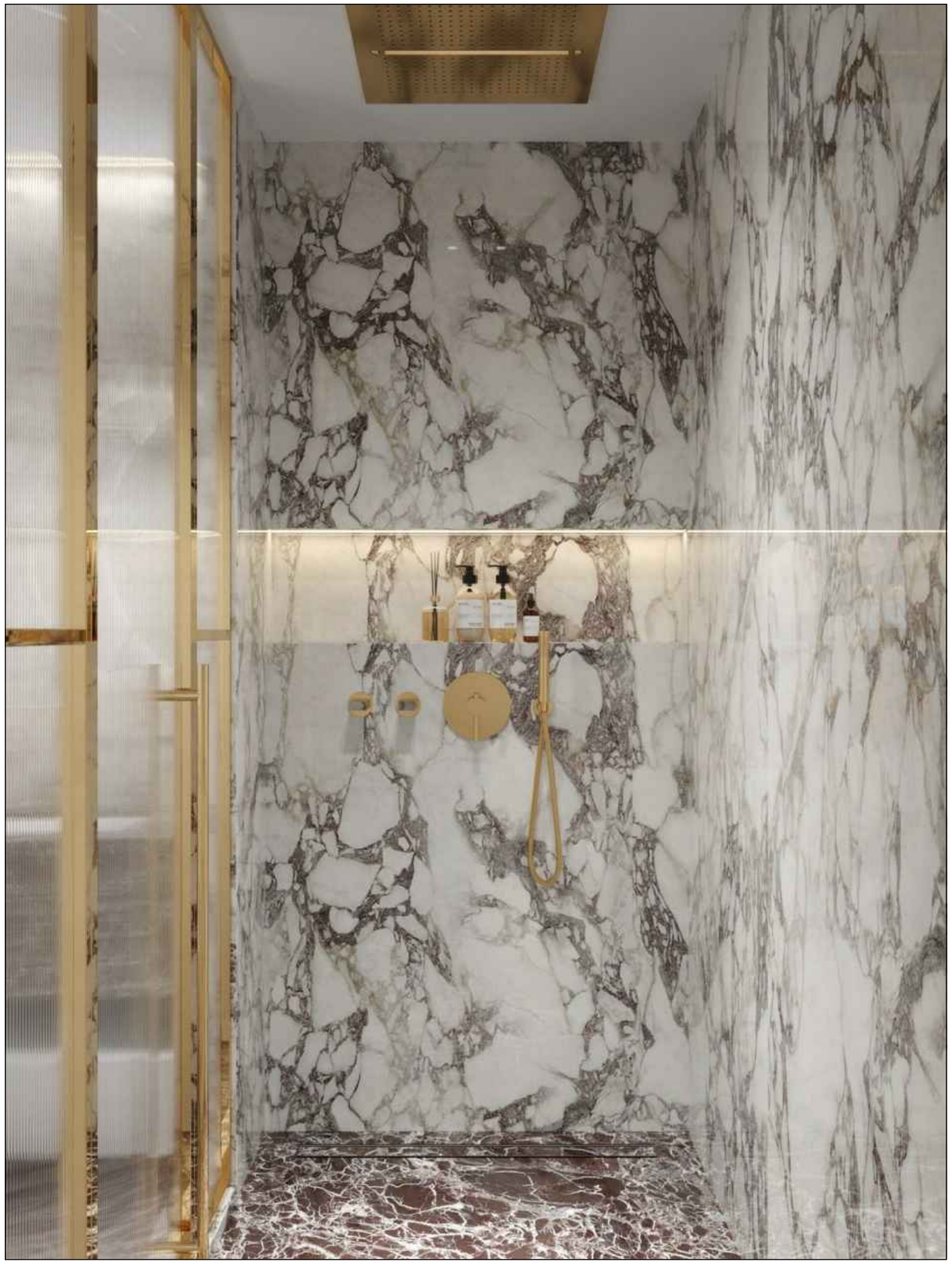

Визуализация помещений. Санузел.	*АИ–14*

Формат А3

Визуализация помещений. Спальная комната.	АИ–15

Формат А3

Визуализация помещений. Спальная комната.	АИ–16

Формат А3

Визуализация помещений. Мастер спальня.	АИ–17

Формат А3

Визуализация помещений. Мастер спальня.	АИ–18

Формат А3

Визуализация помещений. Мастер спальня.	АИ–19

Формат А3

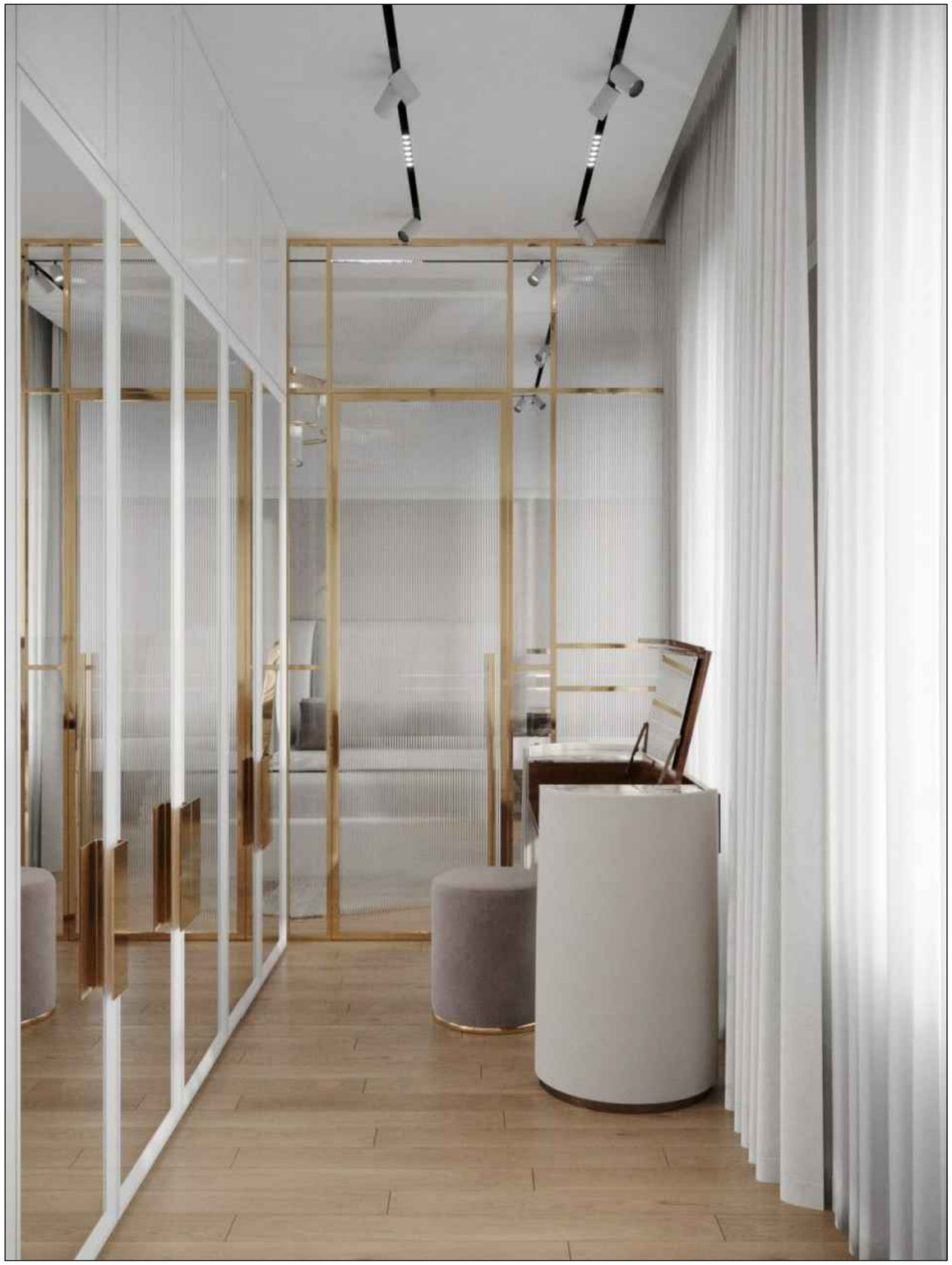

Визуализация помещений. Гардероб.

АИ–20

Формат А3

Визуализация помещений. Ванная комната.

АИ–21

Формат А3

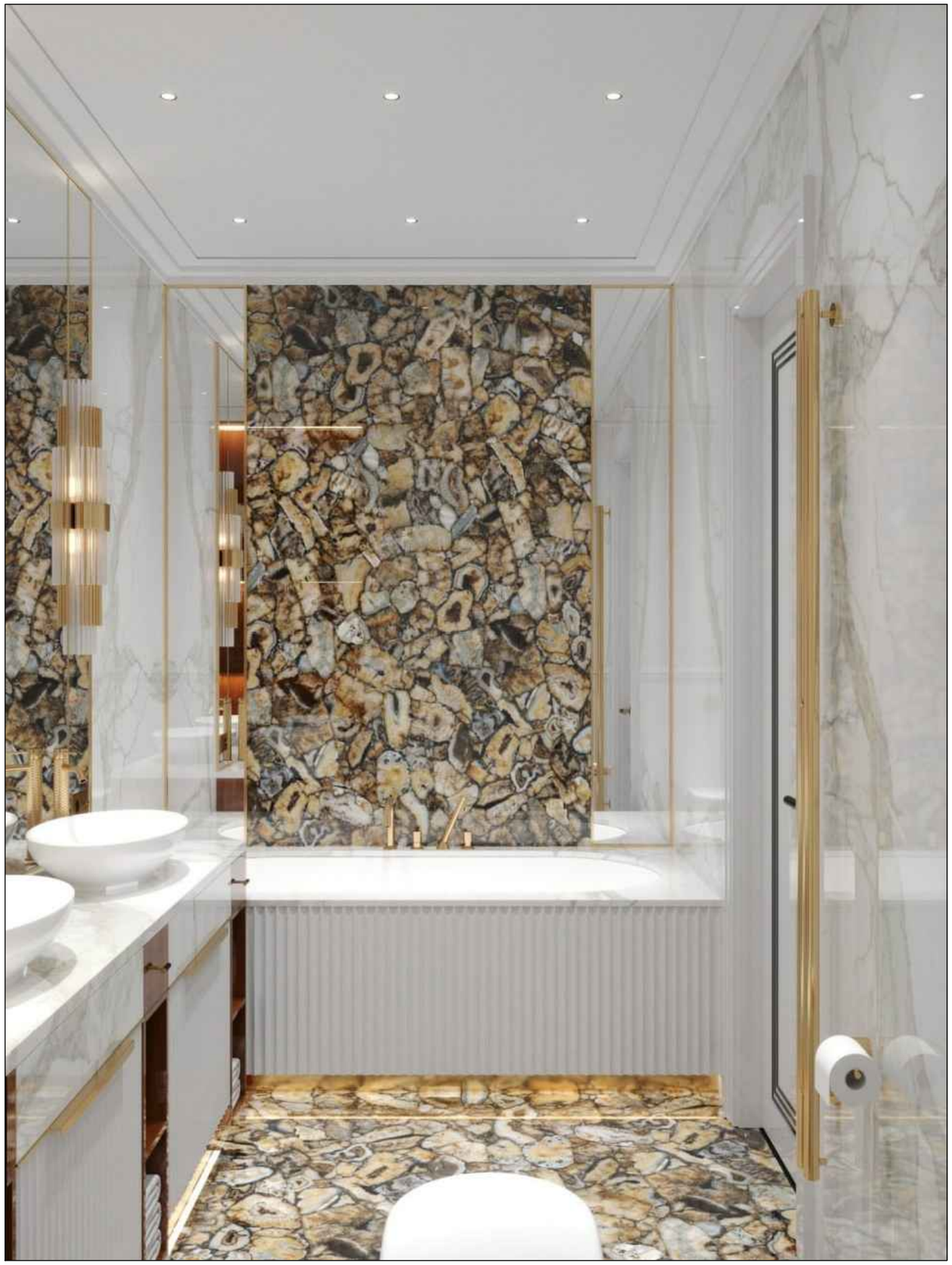

Визуализация помещений. Ванная комната.

АИ–22

Формат А3

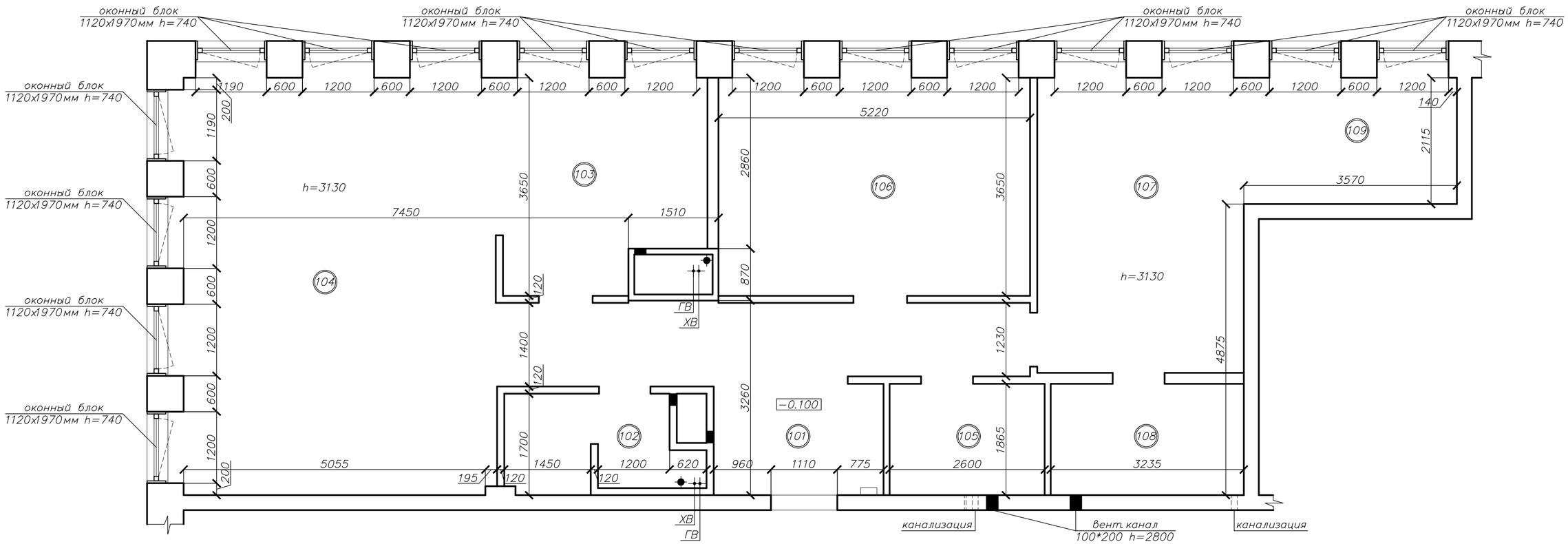

Экспликация помещений

N п/п	Наименование	Площадь, м2
101	Прихожая	17,20
102	Санузел	4,80
103	Кухня	11,70
104	Гостиная	36,60
105	Санузел	4,80
106	Жилая комната	19,00
107	Жилая комната	17,00
108	Санузел	6,00
109	Гардероб	7,50
ИТОГО:		124,60

Условные обозначения:

ХВ – холодная вода

ГВ – горячая вода

(101) – номер помещения

0.000 – относительная отметка уровня пола

Обмерный план. М1:50

АИ–23

Формат А2

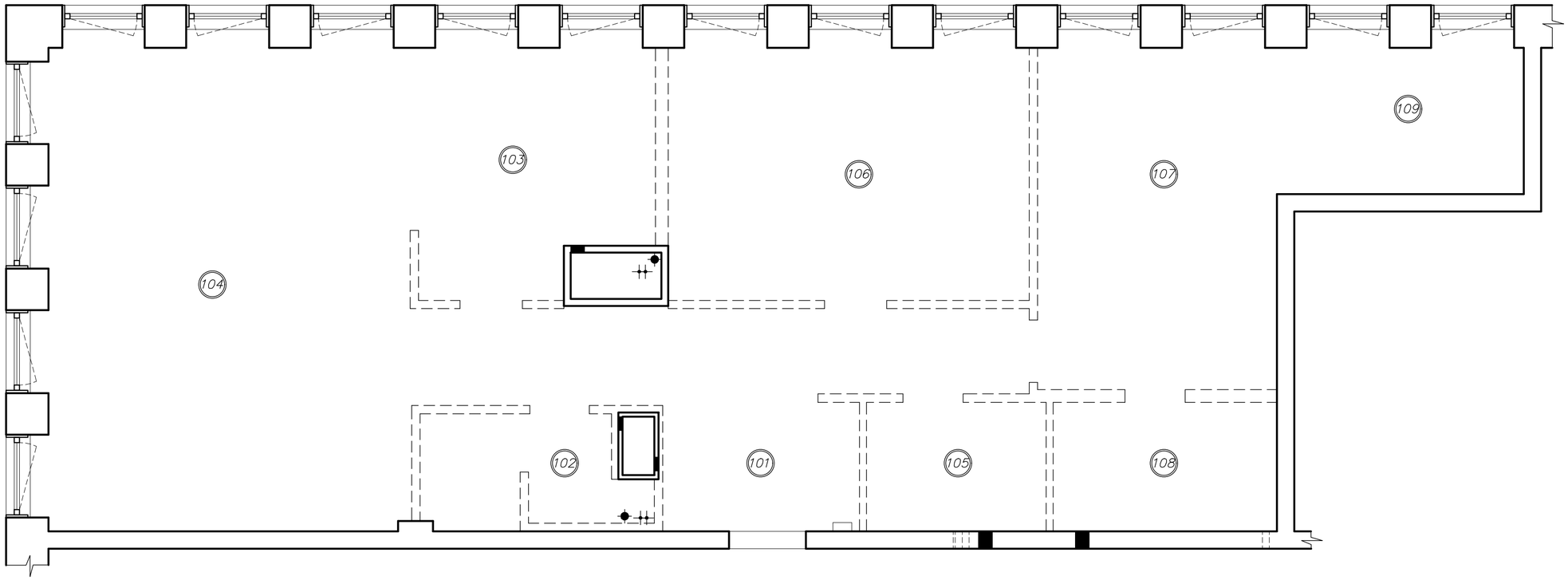

Экспликация помещений

N п/п	Наименование	Площадь, м2
101	Прихожая	17,20
102	Санузел	4,80
103	Кухня	11,70
104	Гостиная	36,60
105	Санузел	4,80
106	Жилая комната	19,00
107	Жилая комната	17,00
108	Санузел	6,00
109	Гардероб	7,50
ИТОГО:		124,60

Условные обозначения:

1 – номер помещения

– демонтируемые перегородки

Пояснения к плану разбираемых конструкций.

В составе архитектурно–строительной части проекта по перепланировке квартиры предусматривается:
1. Демонтаж всех существующих самонесущих перегородок из пеноблоков.
2. Разборка гипсокартонных коробов и зашивки из ГКЛ по м/к.
3. Замена существующих радиаторов отопления.

План разбираемых конструкций. М1:50

АИ–24

Формат А2

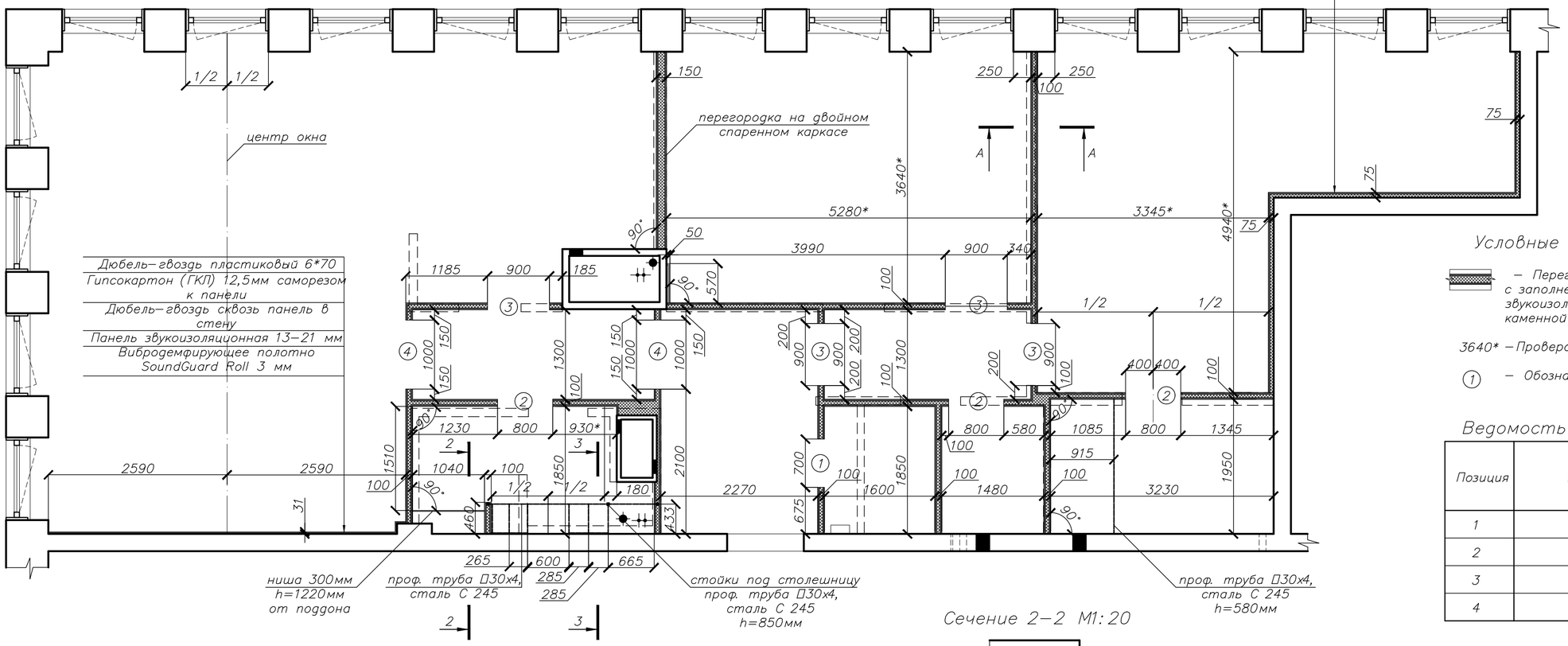

Условные обозначения:

– Перегородки из ГКЛ по м/к с заполнением в качестве звукоизоляции плитами из каменной ваты

3640* – Проверочный размер

(1) – Обозначение проема

Ведомость дверных проемов

Позиция	Размер проема, мм
1	700х2360
2	800х2360
3	900х2360
4	1000х2360

Узел А–А
Перегородка/Деревянный пол

Перегородка 100мм
АКУСТИК БАТТС 50 мм
OSB Glunz + гипсокартон

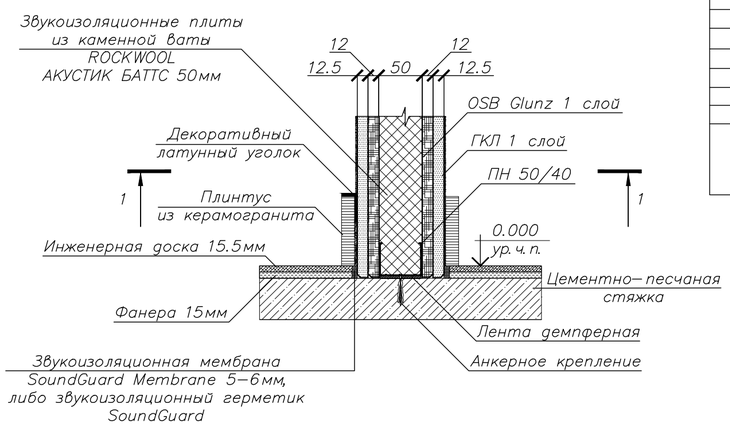

Сечение 1–1

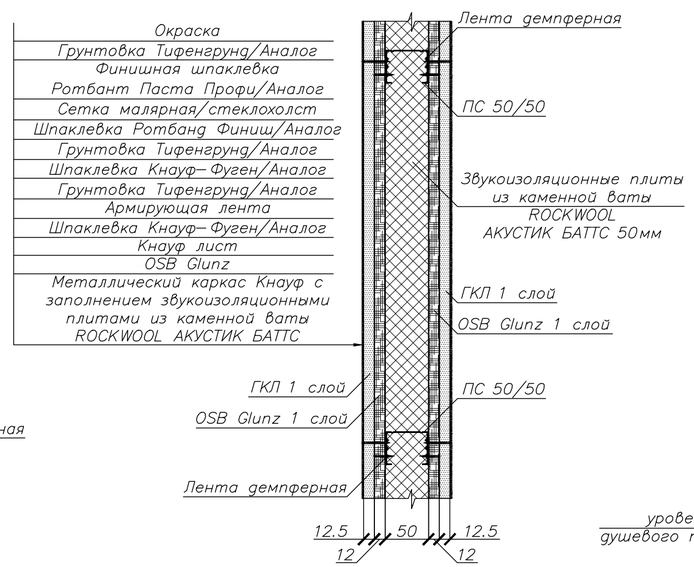

Конструкция перегородок разработана в соответствии с СП 55-101-2000

Сечение 2–2 М1:20

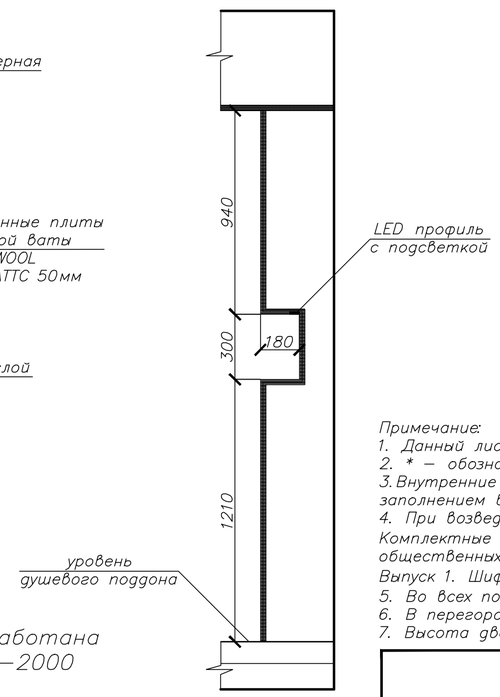

Сечение 3–3 М1:20

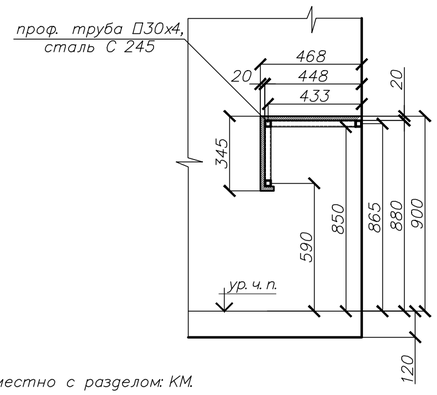

Примечание:
1. Данный лист смотреть совместно с разделом: КМ.
2. * – обозначены проверочные размеры.
3. Внутренние самонесущие перегородки выполнить из гипсокартона по металлокаркасу с заполнением в качестве звукоизоляции плитами из каменной ваты.
4. При возведении перегородок и конструкций из ГКЛ руководствоваться альбомом: Комплектные системы "ГИПРОК-URSA" из гипсокартонных листов для жилых, общественных и производственных зданий. Выпуск 1. Шифр М25.15/2004
5. Во всех помещениях использовать влагостойкий гипсокартон по м/к.
6. В перегородках из ГКЛ предусмотреть закладную из OSB Glunz 12мм на всю высоту.
7. Высота дверных проемов дана от уровня чистого пола.

План возводимых перегородок. М1:50

АИ-25

Формат А2

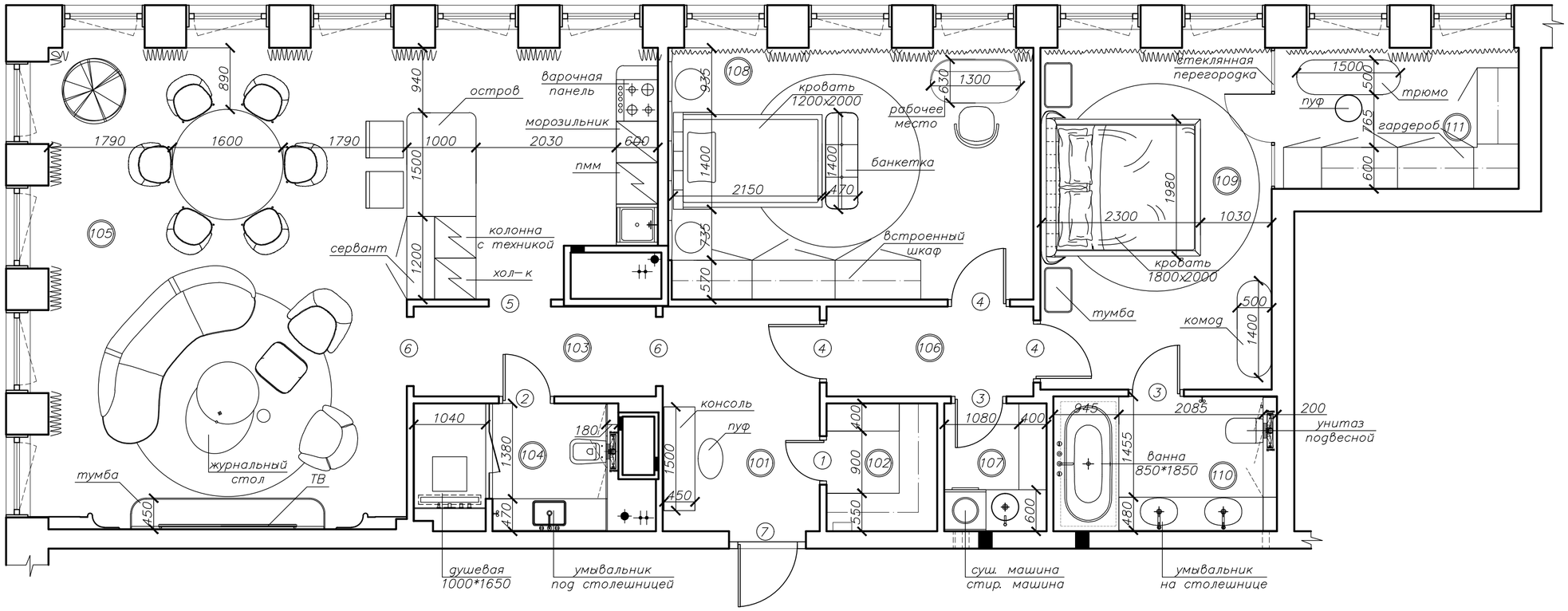

Экспликация помещений

N п/п	Наименование	Площадь, м2
101	Прихожая	6,80
102	Гардероб	3,00
103	Холл	5,00
104	Санузел	5,40
105	Кухня–гостиная	48,70
106	Холл	3,90
107	Хозяйственная комната	2,70
108	Спальная комната	19,20
109	Мастер спальня	16,90
110	Санузел	6,20
111	Гардероб	7,50
ИТОГО:		124,60

Условные обозначения:

(1) – номер помещения

(1) – обозначение проема

Спецификация элементов заполнения дверных проемов

Поз.	Наименование	Размер проема (b*h) мм	Размер полотна (b*h) мм	Кол–во	Примечания
1	Блок дверной МДФ, левый	700*2360	600*2300	1	AstroDoors Гранд 2
2	Блок дверной МДФ, правый	800*2360	700*2300	1	AstroDoors Гранд 2
3	Блок дверной МДФ, левый	800*2360	700*2300	2	AstroDoors Гранд 2
4	Блок дверной МДФ, левый	900*2360	800*2300	3	AstroDoors Гранд 2
5	Обрамление проема МДФ	900*2360	–	1	AstroDoors Гранд 2
6	Обрамление проема МДФ	1000*2360	–	2	AstroDoors Гранд 2
7	Панель на входную дверь МДФ	1000*2360	900*2300	1	AstroDoors Гранд 2

План после перепланировки с расстановкой мебели. М1:50

АИ–26

Формат А2

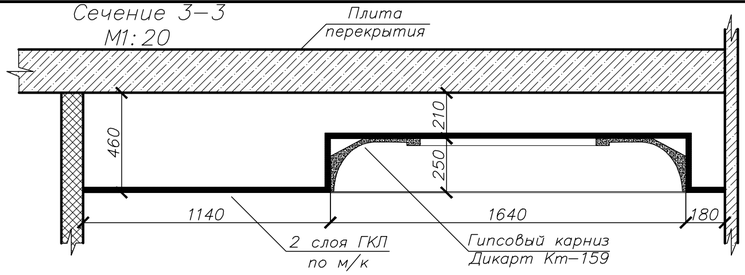

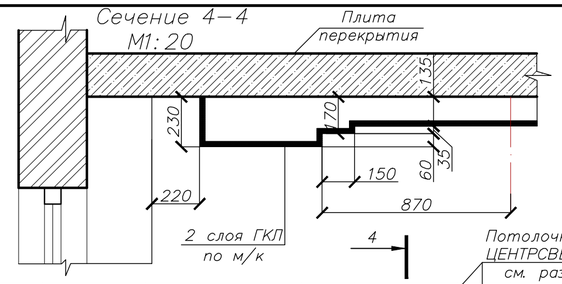

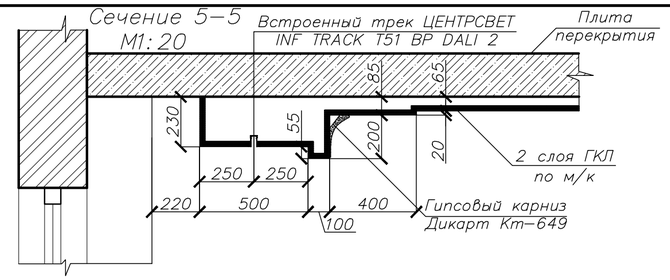

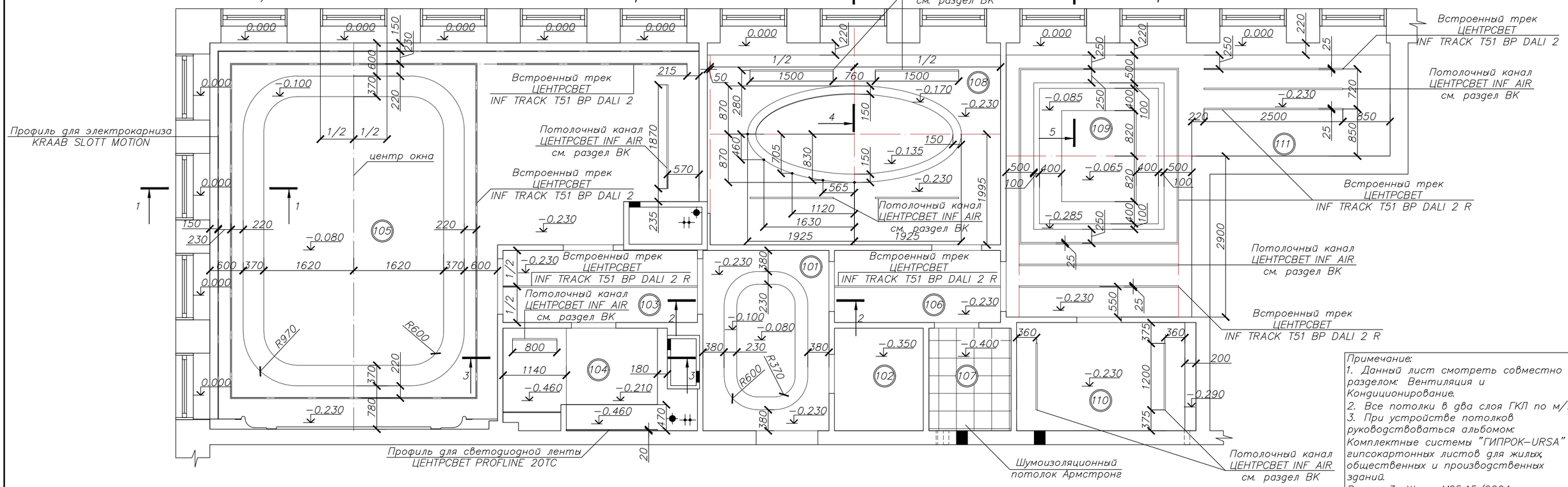

Примечание:
1. Данный лист смотреть совместно с разделом: Вентиляция и Кондиционирование.
2. Все потолки в два слоя ГКЛ по м/к
3. При устройстве потолков руководствоваться альбомом: Комплектные системы "ГИПРОК–URSA" из гипсокартонных листов для жилых, общественных и производственных зданий. Выпуск 3. Шифр М25.15/2004
4. Во всех помещениях использовать влагостойкий гипсокартон.

Условные обозначения:

–0.230 – отметка низа потолка от низа плиты перекрытия

(1) – номер помещения

Экспликация помещений

N п/п	Наименование	Площадь, м2
101	Прихожая	6,80
102	Гардероб	3,00
103	Холл	5,00
104	Санузел	5,40
105	Кухня–гостиная	48,70
106	Холл	3,90
107	Хозяйственная комната	2,70
108	Спальная комната	19,20
109	Мастер спальня	16,90
110	Санузел	6,20
111	Гардероб	7,50
ИТОГО:		124,60

Профиль для светодиодной ленты ЦЕНТРСВЕТ PROFLINE 20TC

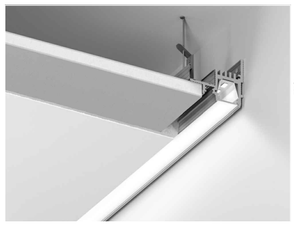

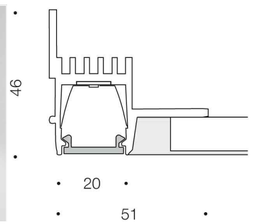

Профиль для электрокарниза KRAAB SLOTT MOTION

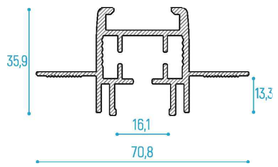

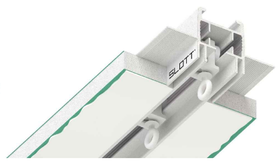

Встроенный трек ЦЕНТРСВЕТ INF TRACK T51 BP DALI 2

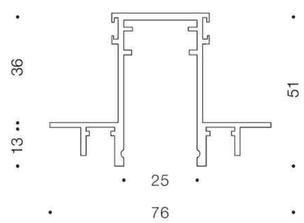

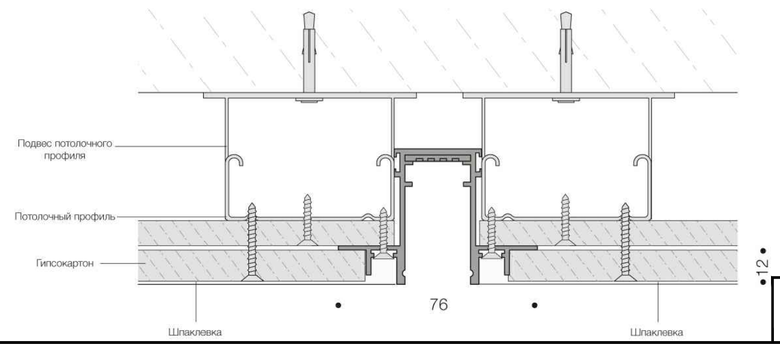

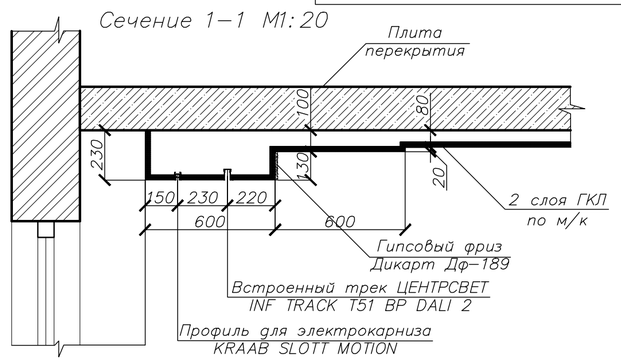

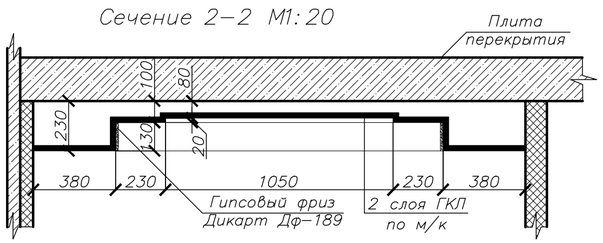

План потолка с геометрическими размерами. М1:50

АИ–27

Формат А2

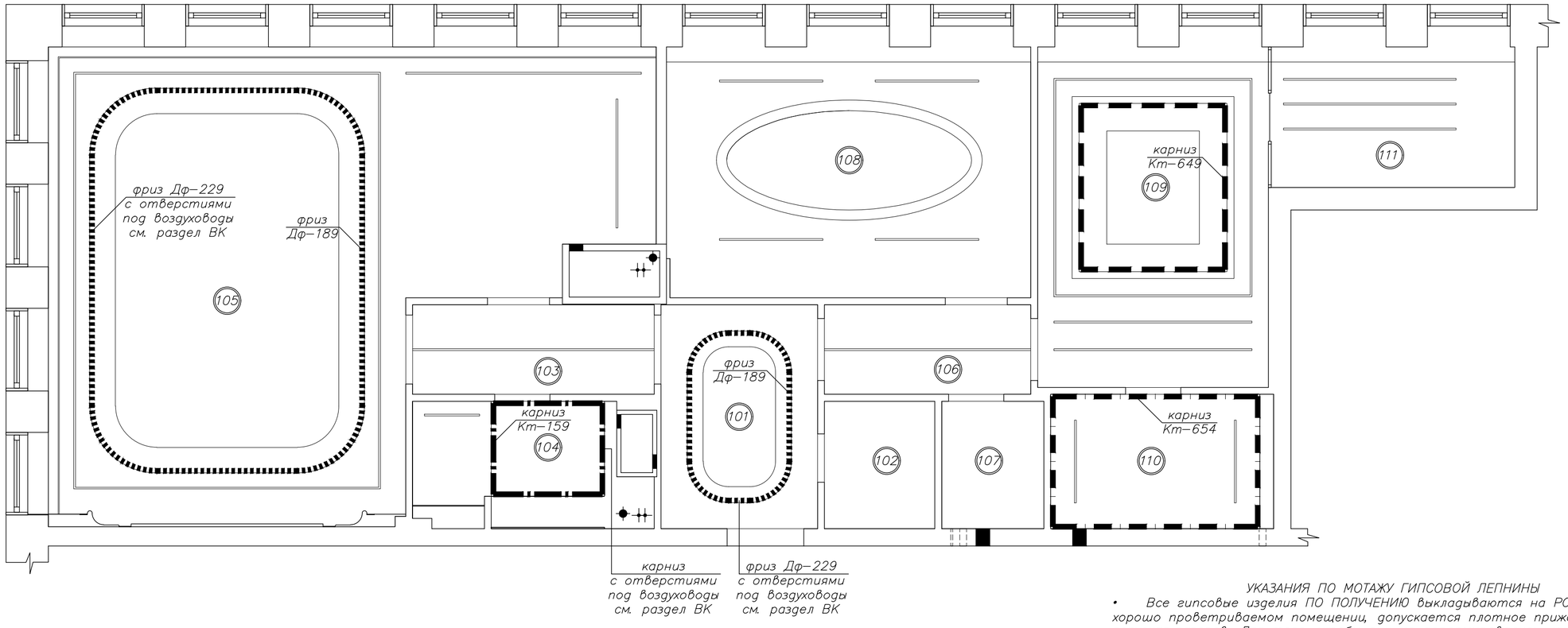

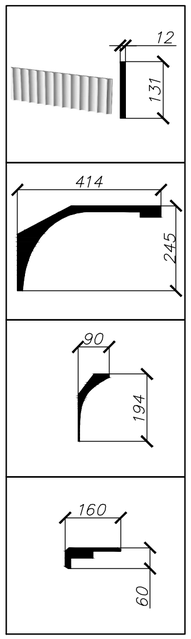

Фриз Дикарт,
Дф–189, 131Н*12мм (27,2м.п.)

Гладкотянутый карниз Дикарт,
Кт–159, 245Н*414мм (6,2м.п.)

Гладкотянутый карниз Дикарт,
Кт–649, 194Н*90мм (10м.п.)

Гладкотянутый карниз Дикарт,
Кт–654, 60Н*160мм (10,2м.п.)

Экспликация помещений

N п/п	Наименование	Площадь, м2
101	Прихожая	6,80
102	Гардероб	3,00
103	Холл	5,00
104	Санузел	5,40
105	Кухня–гостиная	48,70
106	Холл	3,90
107	Хозяйственная комната	2,70
108	Спальная комната	19,20
109	Мастер спальня	16,90
110	Санузел	6,20
111	Гардероб	7,50
ИТОГО:		124,60

УКАЗАНИЯ ПО МОТАЖУ ГИПСОВОЙ ЛЕПНИНЫ

- Все гипсовые изделия ПО ПОЛУЧЕНИЮ выкладываются на РОВНУЮ поверхность, в хорошо проветриваемом помещении, допускается плотное прижатие друг к другу, не допуская зазоров. Для того, чтобы они не деформировались, их следует зафиксировать со всех сторон!
- Данные изделия могут поступать влажными, упакованными в бумагу, пузырчатую пленку и картонные коробки. ПРИ ПОЛУЧЕНИИ изделия ОБЯЗАТЕЛЬНО освобождаются от упаковки и размещаются на ровной поверхности, исключающей деформацию изделий!

Рекомендации на основании требований СПиПа 12–04–2002. (Ч.2. Строительное производство), СНиПа 3.04.01–87 (Изоляционные работы и отделочные покрытия) и ГОСТу 12.1044–89 ССБТ:

1. Место складирования должно быть организовано таким образом, чтобы хранение изделий не влекло за собой деформацию и порчу.
2. При организации рабочих мест необходимо принять меры, не допускающие порчу существующих напольного покрытия, отделки стен и потолков на объекте.
3. Все выполняемые работы должны производиться с соблюдением правил техники безопасности.
4. Рекомендуется монтировать гипсовую лепнину во влажном состоянии, затвердевший гипс усложняет процесс крепления, так как подвергается обработке с большим трудом.
5. Для того, чтобы приклеить лепной декор небольшого веса (тонкие порезки, тонкий фриз, виньетки) следует выровнять их обратную поверхность. Для этого изделие кладут на наждачную бумагу и в два – три приема снимают заусенцы. На обратную сторону изделия наносят клеевой состав и соединяют склеиваемые поверхности. Изделия следует придерживать 2–3 минуты, пока клей не загустеет.
6. Изделия из гипса большого веса (розетки, карнизы) следует крепить на смесь и дюбель–гвозди (саморезы). Для наибольшей прочности на отшпатлеванных поверхностях под размер лепнины, и изделиях обязательно делается насечка.
7. Так же для монтажа может быть использован SATEN (3 части) + гипс ГВВС–16 (1 часть) + вода и довести до состояния густой сметаны.
8. При монтаже изделий, клеевая масса на обратной стороне тяг и карнизов должна быть наложена таким образом, чтобы при притирании изделия к потолку или стене клеевая масса выдавливалась и исключала образования пустот между поверхностью и изделием.
9. При монтаже изделий на стыки тяг и карнизов накладывается клеевая масса таким образом, чтобы при прижимании элементов клей выдавливался. Остатки массы снимаются шпателем. Стыки при монтаже не должны быть открытыми.

Схема размещения потолочного лепного декора. М1:50

АИ–28

Формат А2

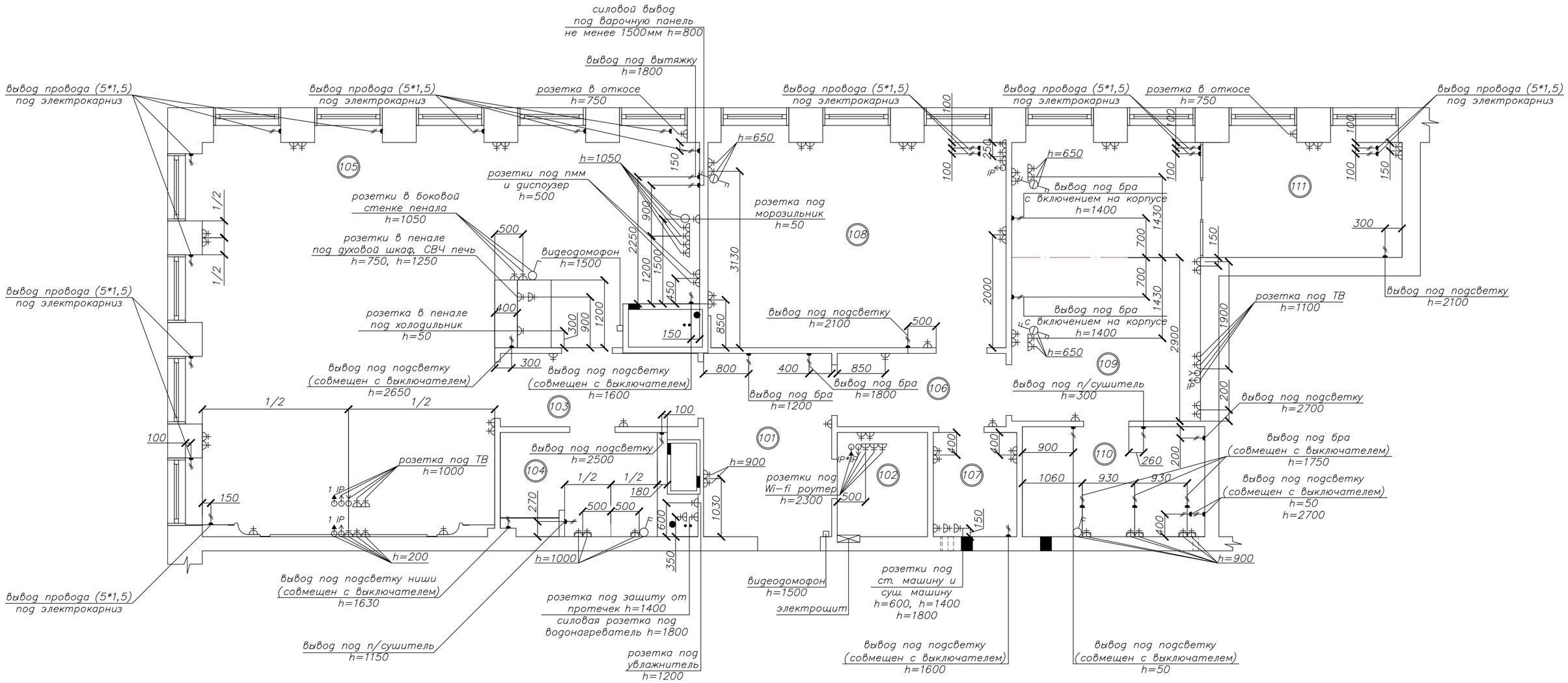

Экспликация помещений

N п/п	Наименование	Площадь, м2
101	Прихожая	6,80
102	Гардероб	3,00
103	Холл	5,00
104	Санузел	5,40
105	Кухня–гостиная	48,70
106	Холл	3,90
107	Хозяйственная комната	2,70
108	Спальная комната	19,20
109	Мастер спальня	16,90
110	Санузел	6,20
111	Гардероб	7,50
ИТОГО:		124,60

Условные обозначения:

- –Бытовая розетка с заземлением
- –Влагозащитная розетка с заземлением
- –Телевизор, антенна
- –Вывод кабель канала
- –Компьютер, интернет
- –Выход интернет провода с роутера
- –Вывод провода
- –Домофон, витая пара

Примечание:
1. Привязки розеток в зоне кухни уточнить после заказа кухни.
2. Расстояние от центра розетки до дверного проема – 150мм. Высота – 300мм от уровня чистого пола (кроме отдельно указанных).
3. Установку рядом стоящих розеток и выключателей произвести под соответствующую общую горизонтальную рамку (кроме отдельно указанных).
4. Сгрупированные розетки привязаны по оси группы.
5. Силовые розетки выводятся на отдельные автоматы в электрощитке квартиры.
6. Мощность приборов уточнить у заказчика.
7. Во влажных зонах розетки с заземлением.

План размещения электрических розеток и электровыводов с привязкой размеров. М1:50

АИ–29

Формат А2

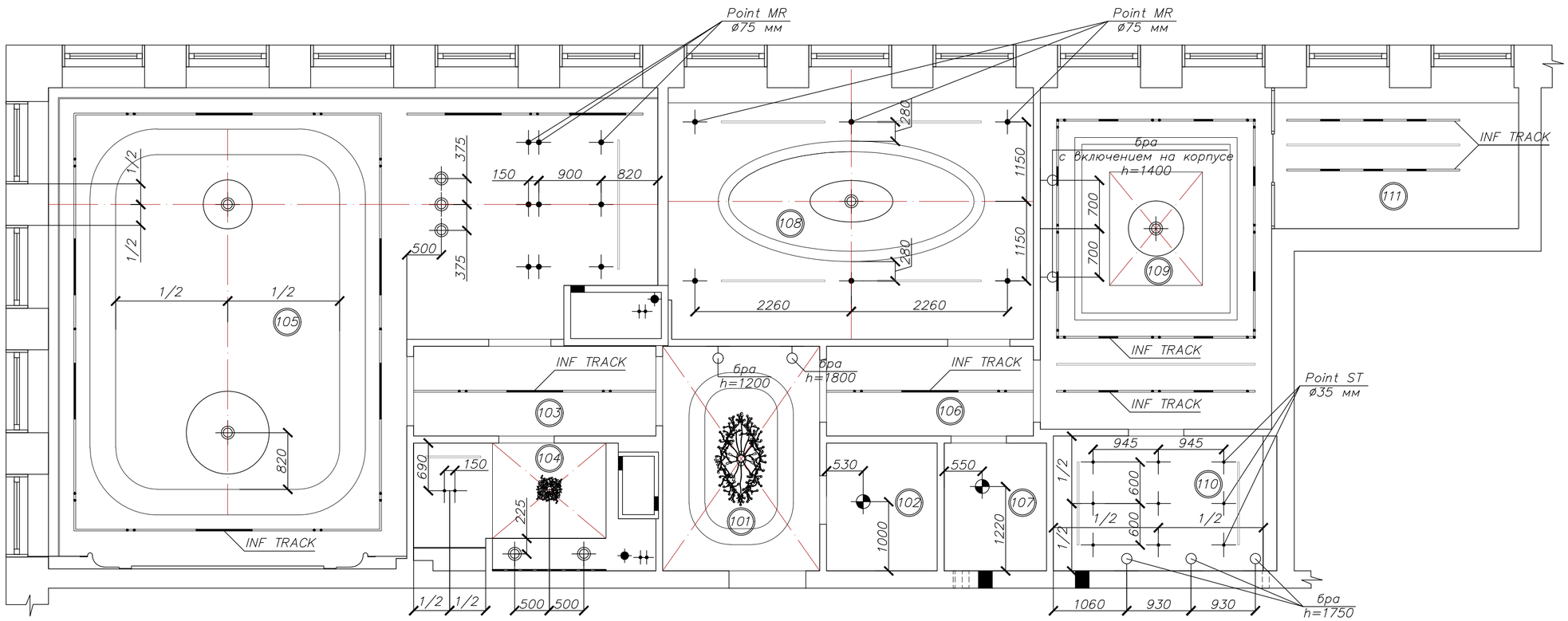

Безрамочный встроенный светильник
ЦЕНТРСВЕТ Point MR ø75 мм

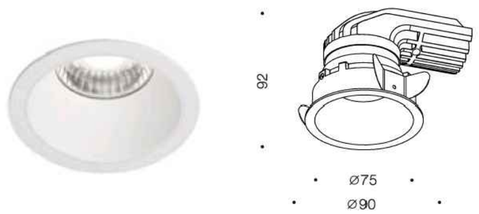

Безрамочный встроенный светильник
ЦЕНТРСВЕТ Point ST ø35 мм

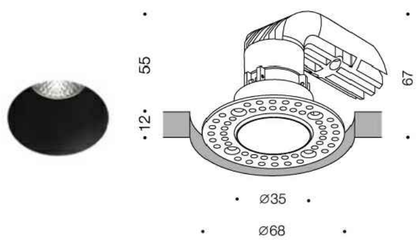

Экспликация помещений

N п/п	Наименование	Площадь, м2
101	Прихожая	6,80
102	Гардероб	3,00
103	Холл	5,00
104	Санузел	5,40
105	Кухня–гостиная	48,70
106	Холл	3,90
107	Хозяйственная комната	2,70
108	Спальная комната	19,20
109	Мастер спальня	16,90
110	Санузел	6,20
111	Гардероб	7,50
ИТОГО:		124,60

Условные обозначения:

- Подвесной светильник
- Встроенный светильник
- Накладной светильник
- Настенный светильник
- Светодиодная лента
- Встроенный трековый светильник

План размещения осветительных приборов. М1:50

АИ–30

Формат А2

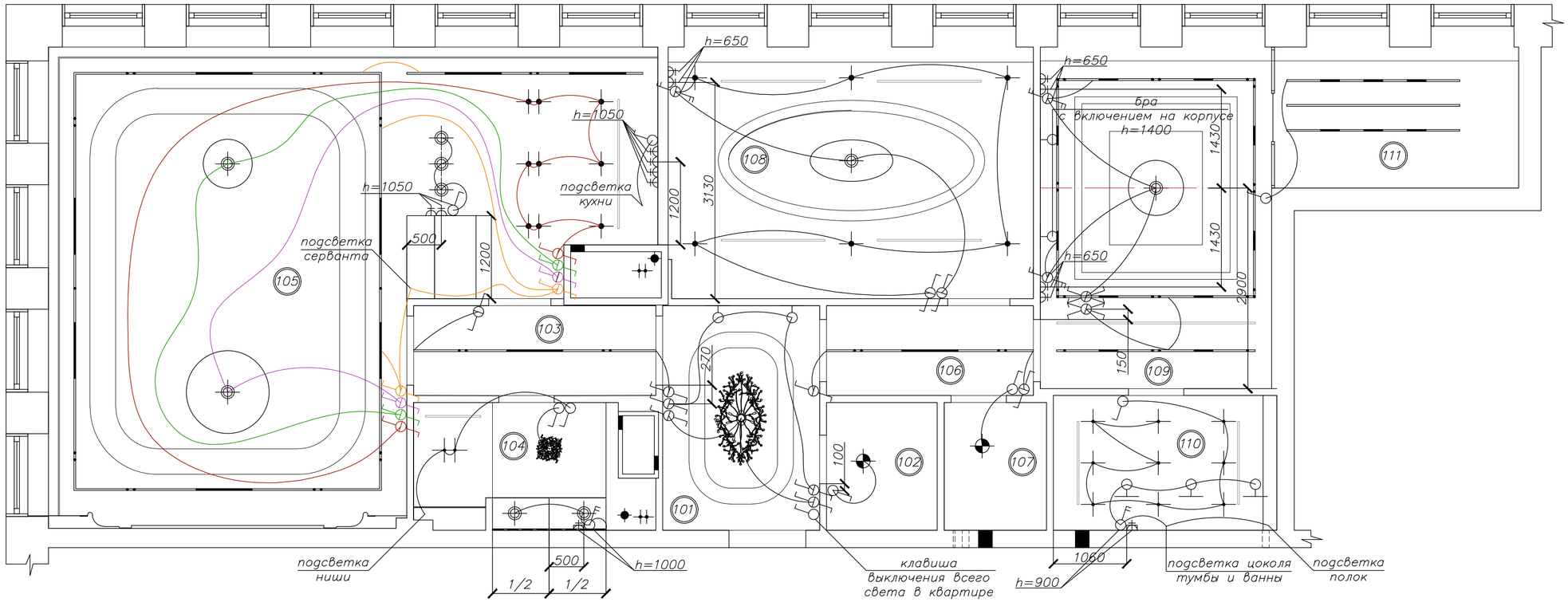

Экспликация помещений

N п/п	Наименование	Площадь, м2
101	Прихожая	6,80
102	Гардероб	3,00
103	Холл	5,00
104	Санузел	5,40
105	Кухня–гостиная	48,70
106	Холл	3,90
107	Хозяйственная комната	2,70
108	Спальная комната	19,20
109	Мастер спальня	16,90
110	Санузел	6,20
111	Гардероб	7,50
ИТОГО:		124,60

Условные обозначения:

– Выключатель

– Выключатель двухклавишный

– Переключатель одноклавишный

– Переключатель двухклавишный

– Перекрестный переключатель одноклавишныклавишный

Примечание:
1. Расстояние от центра первого выключателя до дверного проема – 150мм.
2. Высота от уровня чистого пола до центра выключателя – 900мм (кроме отдельно указанных).
3. Установку рядом стоящих выключателей произвести под соответствующую общую горизонтальную рамку (кроме отдельно указанных).

План выключателей с указанием включения групп светильников.
М1:50

АИ–31

Формат А2

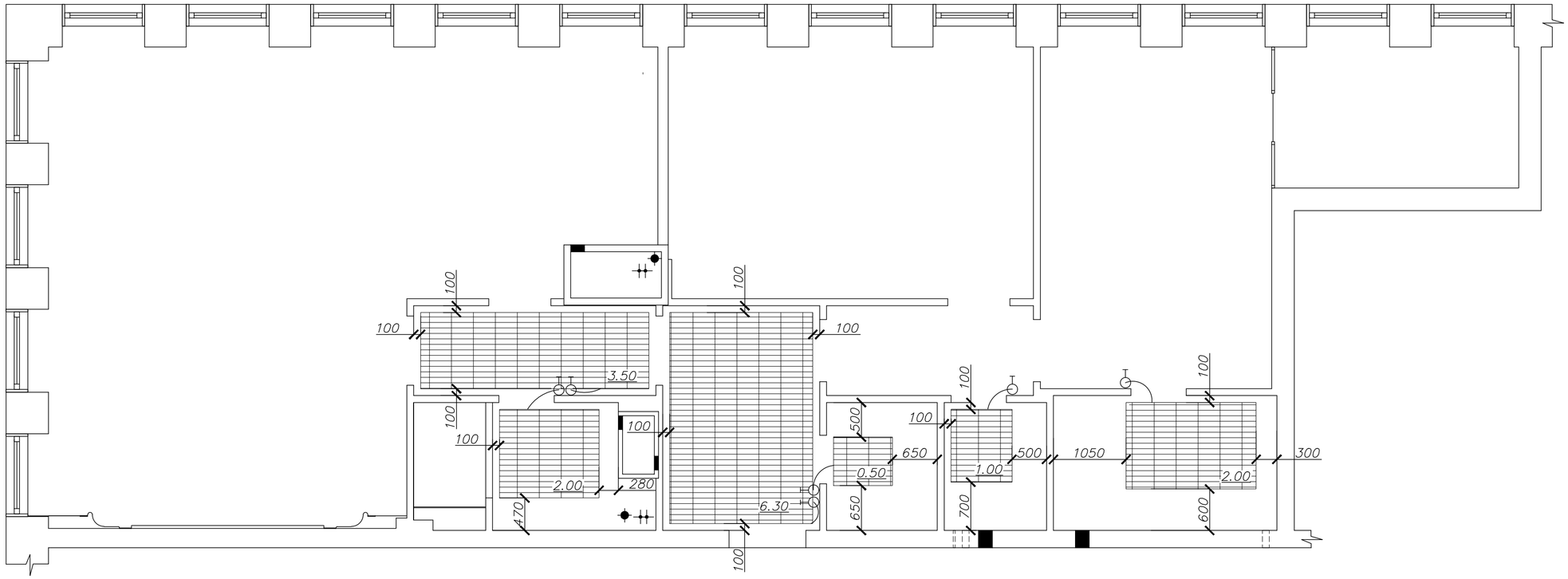

Условные обозначения:

– Регулятор теплого пола

– Маты теплого пола

1.00 – Площадь теплого пола

Примечание:
1. Расстояние от центра регулятора до дверного проема – 100мм (кроме отдельно указанных).
2. Высота от уровня чистого пола до центра регулятора – 600мм (кроме отдельно указанных).
3. Электрические теплые полы выводятся на отдельные автоматы в электрощитке квартиры.

План размещения электрического подогрева пола, с привязкой регулятора. М1:50	АИ–32

Формат А2

Сечения кабеля и мощность автоматов

Нагрузка	Кабель	Автомат
Освещение, подсветка	1,5 мм. кв.	10А
Розетки, лоджия	2,5 мм. кв.	16А
Электрический духовой шкаф	4,0 мм. кв.	20А
Варочная панель, водонагреватель	6,0 мм. кв.	32А

СХЕМА УПРАВЛЕНИЯ ОСВЕЩЕНИЕМ ИЗ ДВУХ МЕСТ

(УПРАВЛЕНИЕ ЛЮСТРОЙ/СВЕТИЛЬНИКОМ ОДНОКЛАВИШНЫМ ВЫКЛЮЧАТЕЛЕМ)

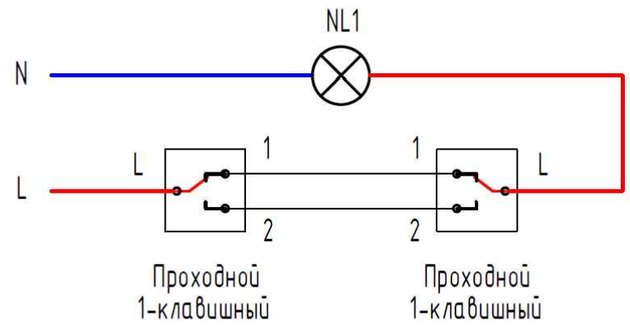

СХЕМА УПРАВЛЕНИЯ ОСВЕЩЕНИЕМ ИЗ ТРЕХ МЕСТ

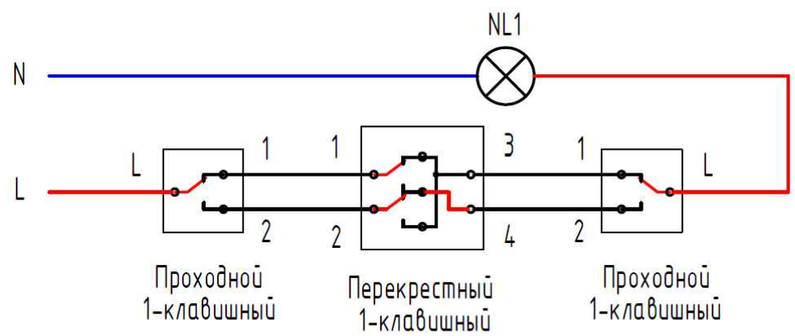

Сечения кабеля и мощность автоматов. АИ–33

Формат А3

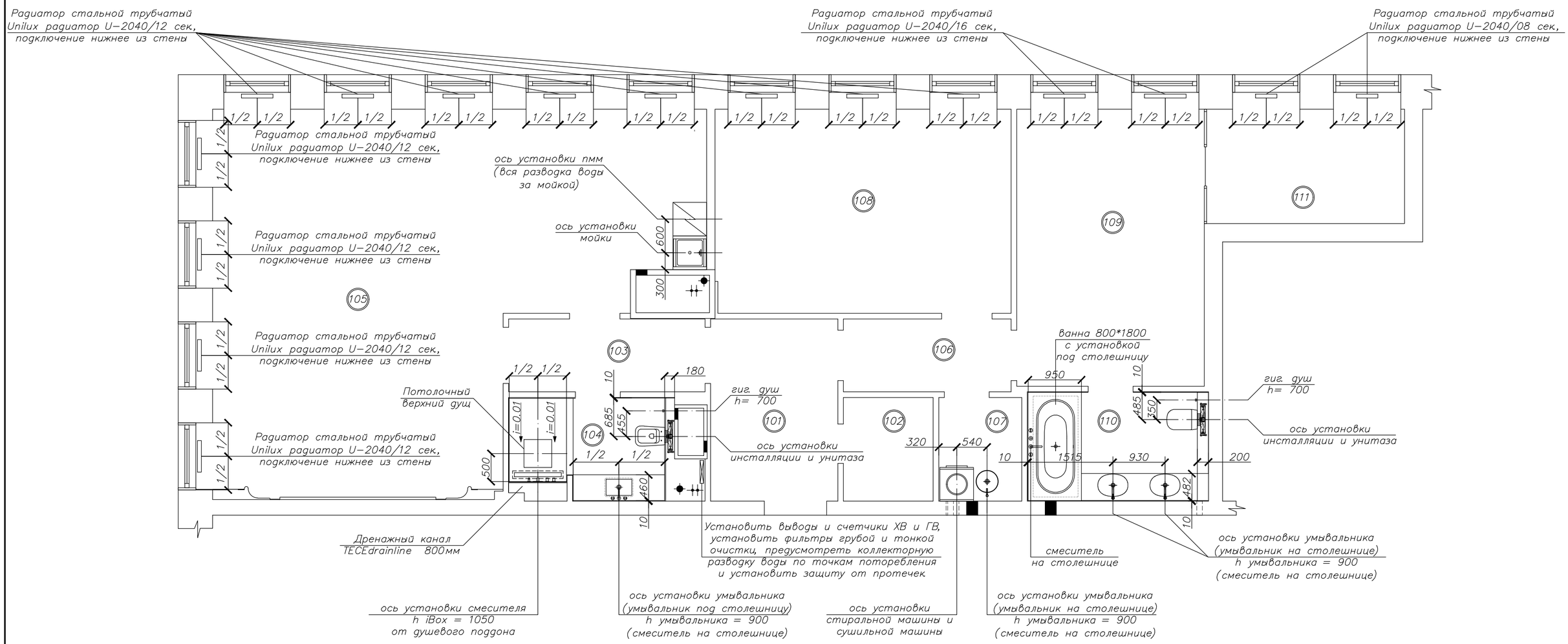

Экспликация помещений

N п/п	Наименование	Площадь, м2
101	Прихожая	6,80
102	Гардероб	3,00
103	Холл	5,00
104	Санузел	5,40
105	Кухня–гостиная	48,70
106	Холл	3,90
107	Хозяйственная комната	2,70
108	Спальная комната	19,20
109	Мастер спальня	16,90
110	Санузел	6,20
111	Гардероб	7,50
ИТОГО:		124,60

Примечание:
1. Размеры даны в чистоте, после укладки кафельной плитки.
2. Толщина на отделку стен кафельной плиткой дана из расчета 10 мм, плитка + клей.
3. В ванной использовать влагостойкий гипрок по м/к
4. Разводку воды по точкам потребления предусмотреть коллекторную.
5. Размеры сантехнических выводов уточнить согласно техническим картам после окончательного выбора и заказа сантехнического оборудования, на этапе комплектации.

План размещения санитарно–технического оборудования с привязкой выпусков. М1:50

АИ–34

Формат А2

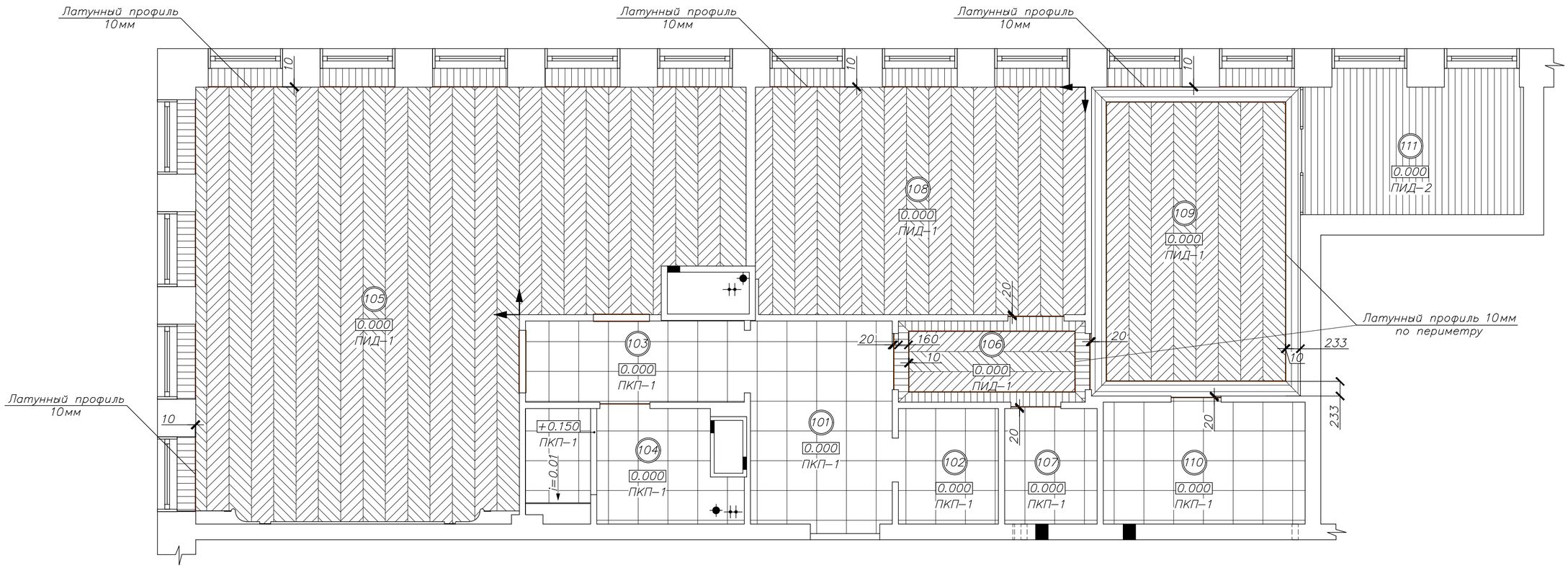

Экспликация помещений

N п/п	Наименование	Площадь, м2
101	Прихожая	6,80
102	Гардероб	3,00
103	Холл	5,00
104	Санузел	5,40
105	Кухня–гостиная	48,70
106	Холл	3,90
107	Хозяйственная комната	2,70
108	Спальная комната	19,20
109	Мастер спальня	16,90
110	Санузел	6,20
111	Гардероб	7,50
ИТОГО:		124,60

Узел стыка инженерной доски и керамогранита

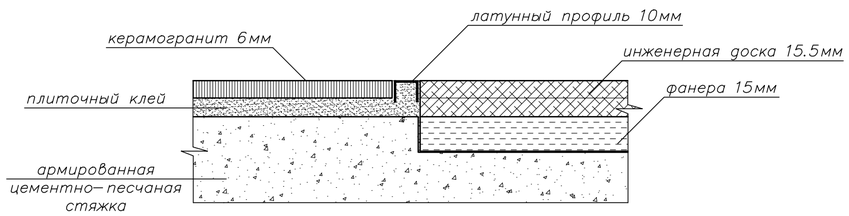

Условные обозначения:

– ПИД–1 покрытие инженерная доска толщина 15,5мм (83,0 м.кв.)

– ПИД–2 покрытие инженерная доска толщина 15,5мм (19,0 м.кв.)

– ПКП–1 покрытие крупноформатная плитка толщина 6мм (29,1 м.кв.)

– металлический профиль PROGRESS PROFILES, шириной 10 мм, латунь натуральная

План пола с указанием: отметки уровня пола, типа напольного покрытия и размеров. М1:50

АИ–35

Формат А2

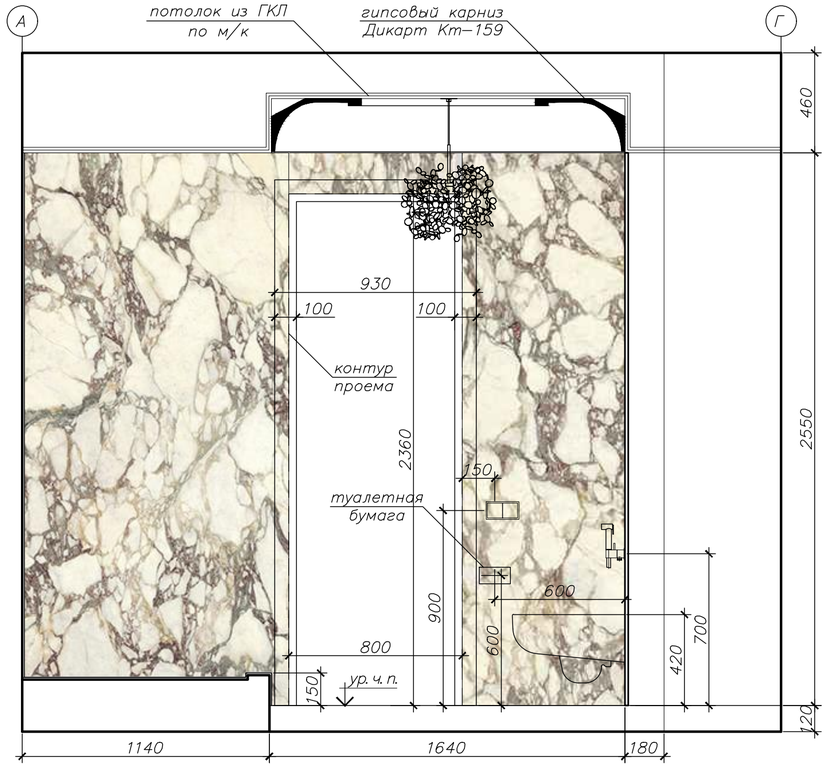

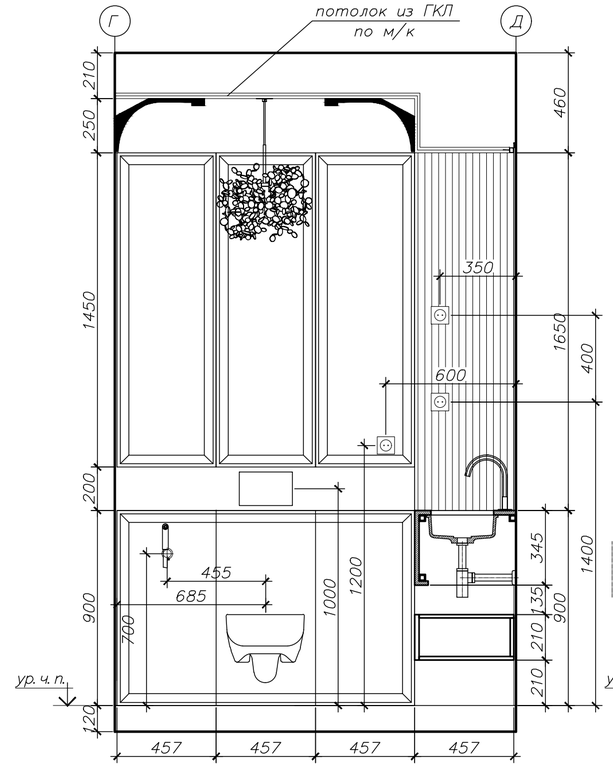

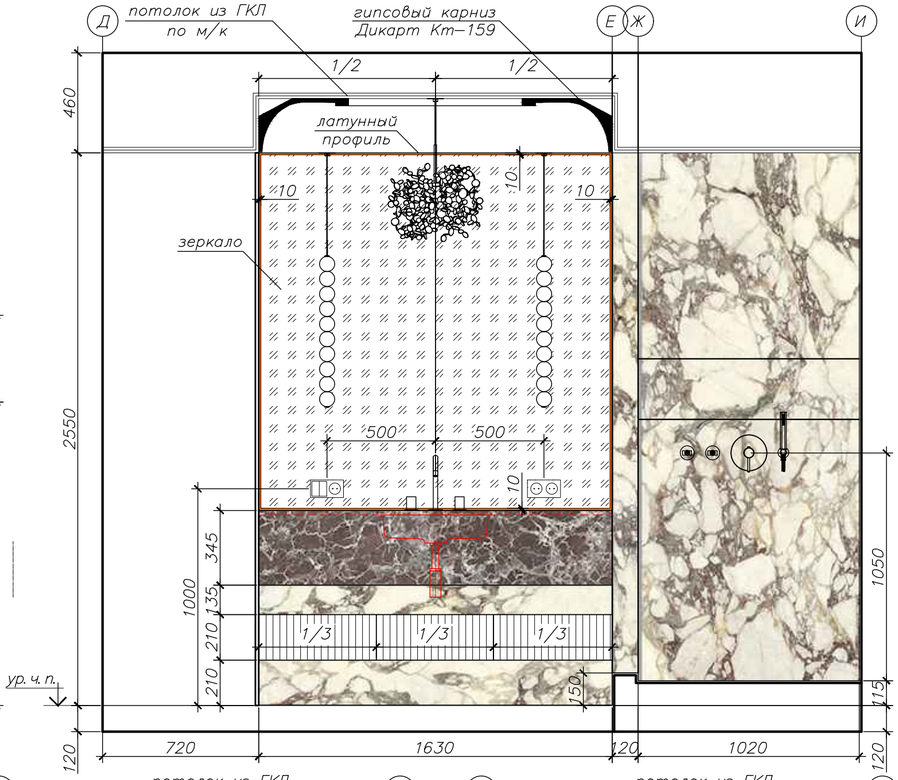

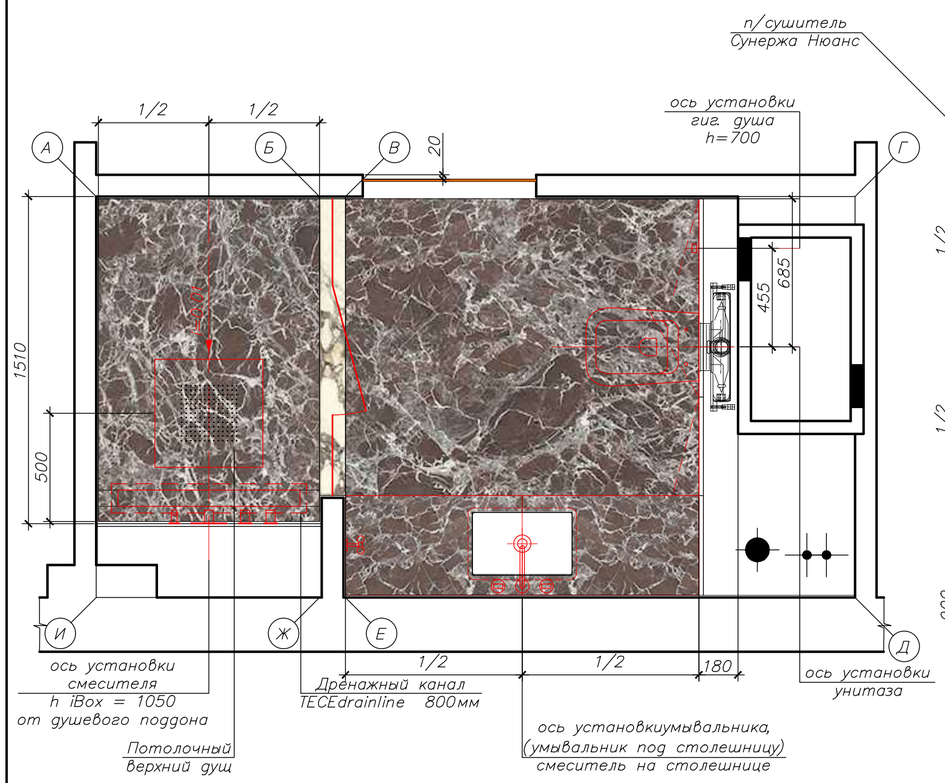

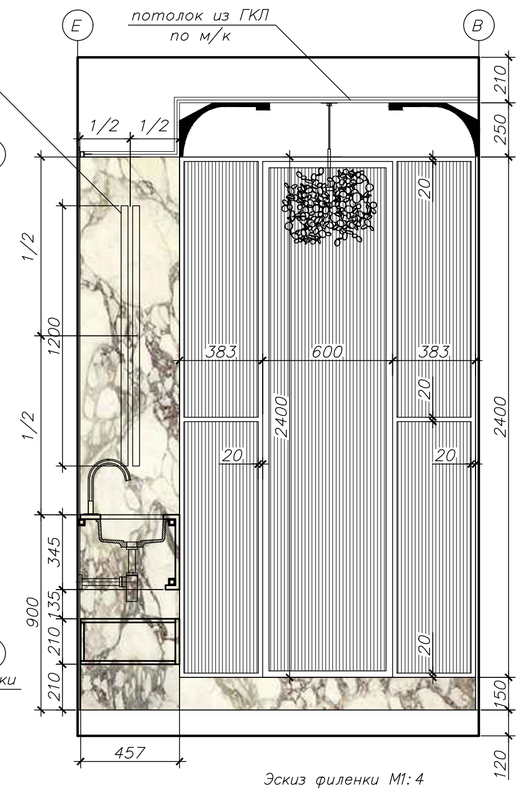

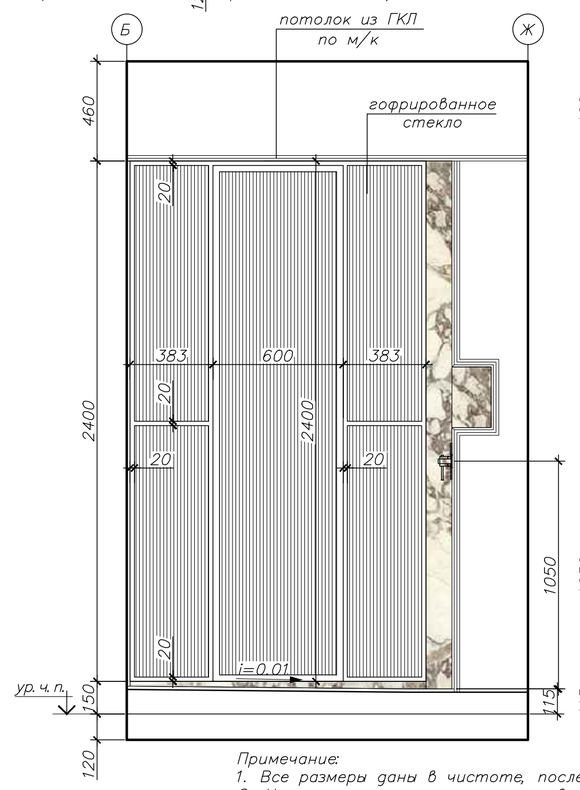

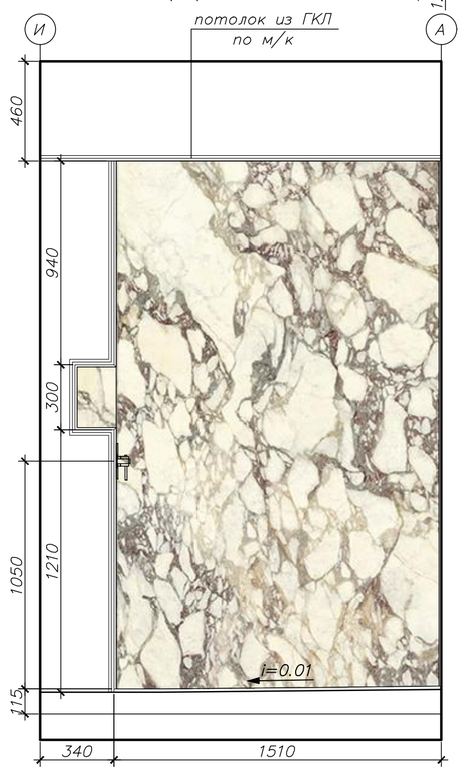

Эскиз филенки М1:4

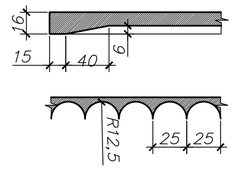

керамогранит FMG,
Marmi, ROSSO LEPANTO
300*150*0.6см, (1 шт.)

керамогранит FMG,
Marmi, ROSSO LEPANTO
150*75*0.6см, (2 шт.)

керамогранит FMG,
Marmi, BRECCIA MEDICEA
300*150*0.6см, (4 шт.)

Примечание:
1. Все размеры даны в чистоте, после укладки кафельной плитки.
2. На наружных углах плитку запиливать под 45°.
3. Толщина шва для крупноформатного керамогранита – 1 мм, эпоксидная затирка Kerakoll в цвет плитки.
4. Расчет плитки дан без запаса.
5. Материал фасадов крашенный МДФ.
6. Размеры встроенной мебели уточнить по месту перед заказом!
7. Наполнение тумбы обсудить с заказчиком.

План пола и развертка стен с раскладкой плитки с указанием размеров, артикула и площади выбранного материала (санузел).
М1:20

АИ-36

Формат А2

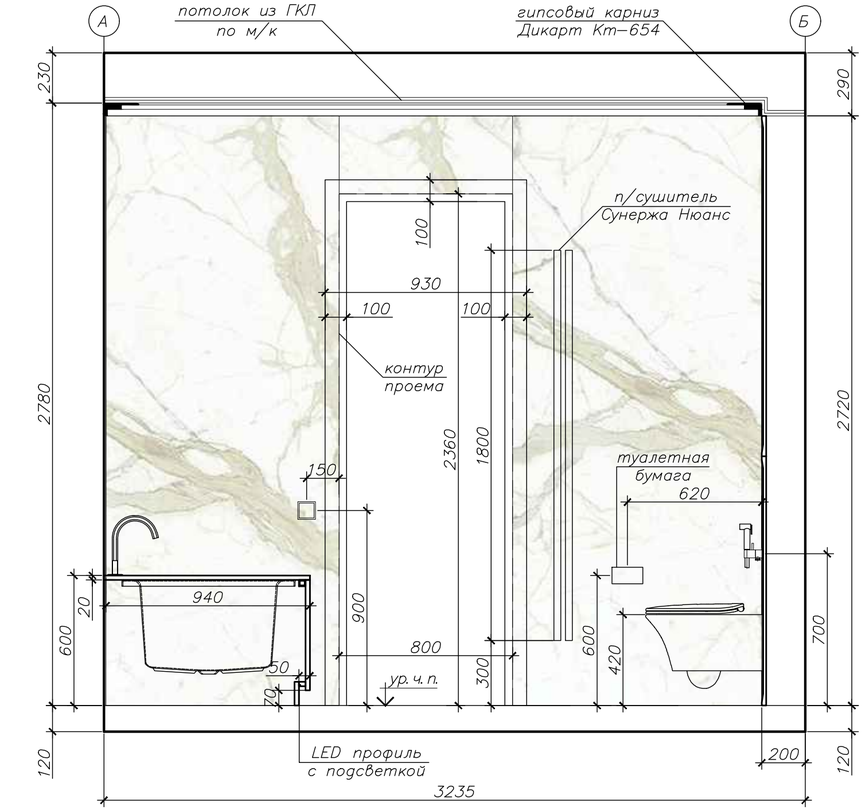

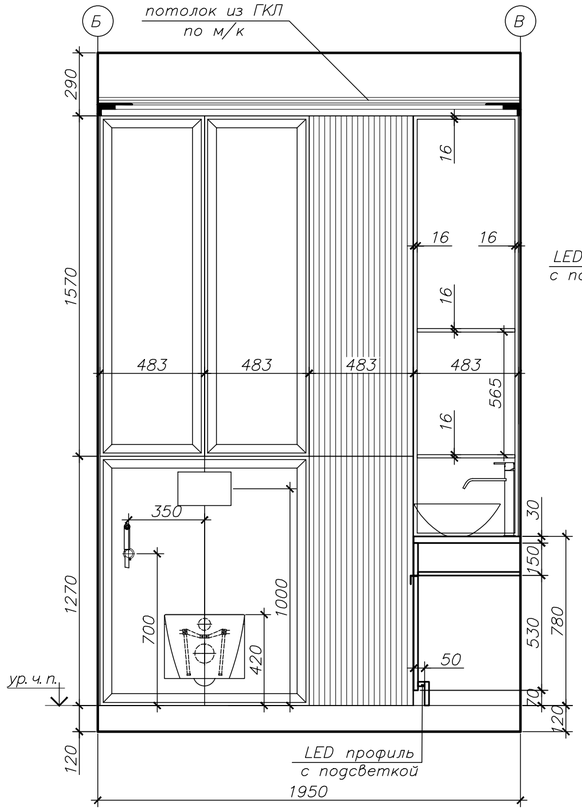

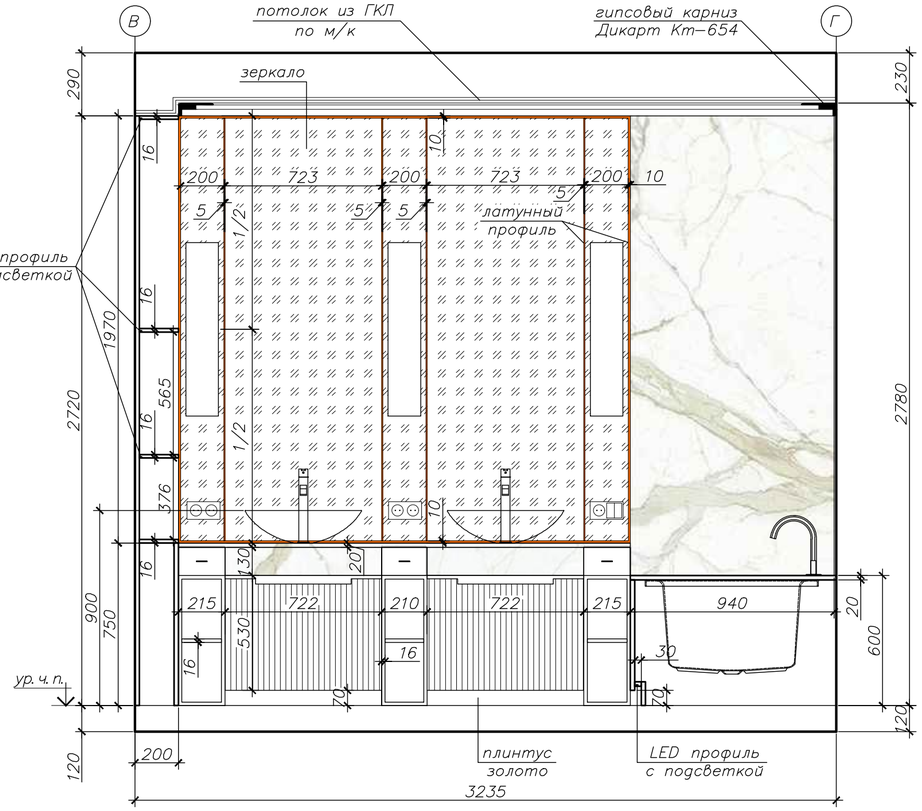

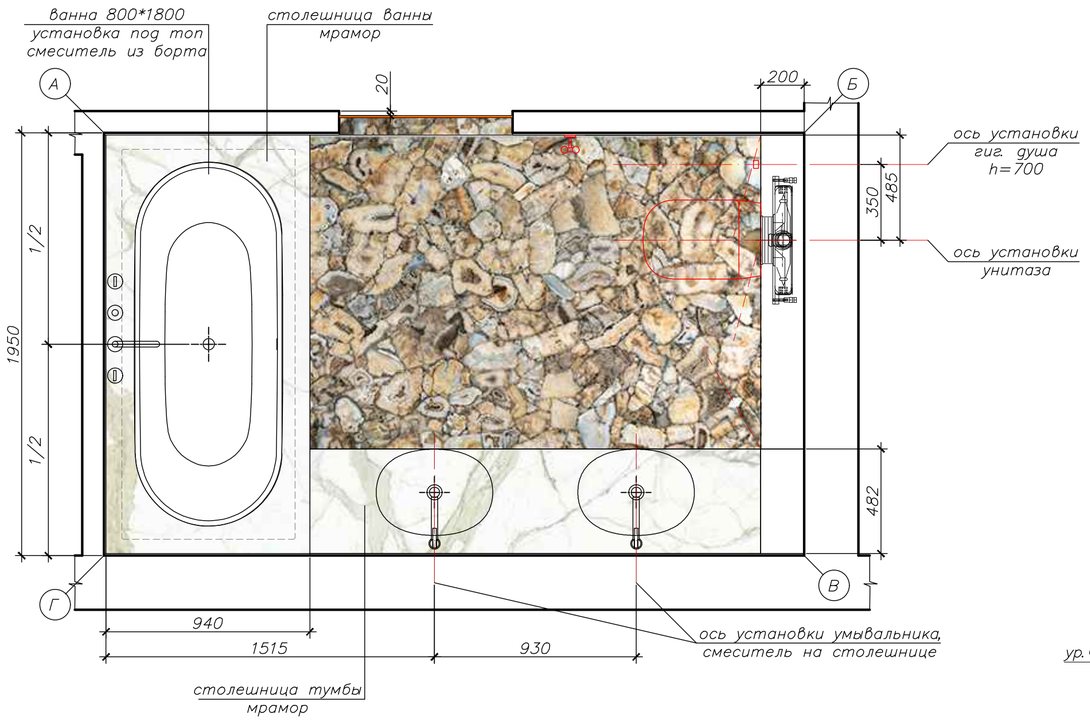

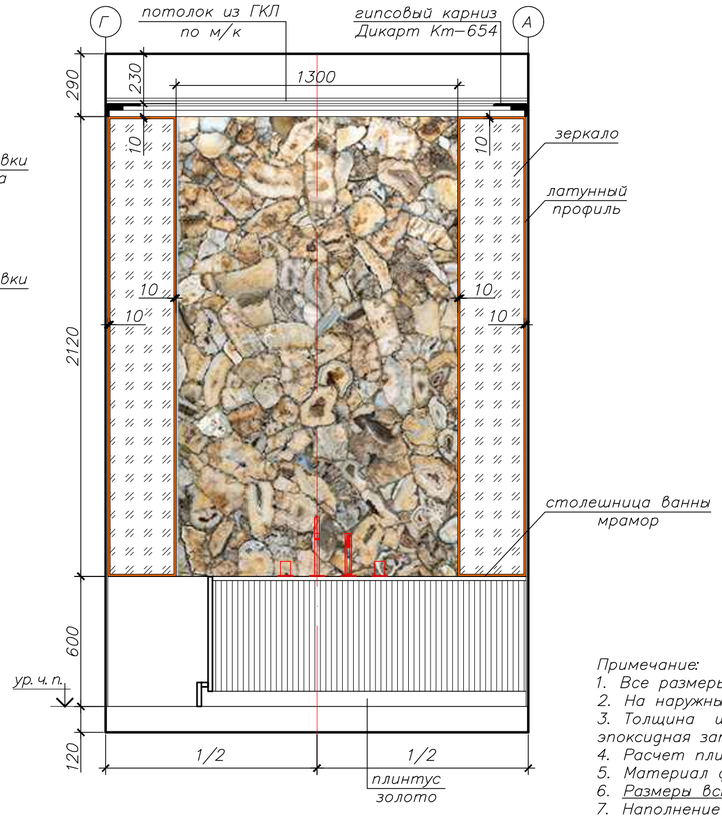

керамогранит FMG,
Marmi, WHITE CALACATTA
300*150*0.6см, (3 шт.)

керамогранит FMG,
Agata, AGATA ATENA
300*150*0.6см, (2 шт.)

Эскиз филенки М1:4

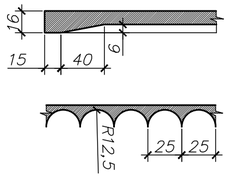

Примечание:
1. Все размеры даны в чистоте, после укладки кафельной плитки.
2. На наружных углах плитку запиливать под 45°.
3. Толщина шва для крупноформатного керамогранита – 1 мм, эпоксидная затирка Kerakoll в цвет плитки.
4. Расчет плитки дан без запаса.
5. Материал фасадов крашенный МДФ.
6. Размеры встроенной мебели уточнить по месту перед заказом!
7. Наполнение тумбы обсудить с заказчиком.

План пола и развертка стен с раскладкой плитки с указанием размеров, артикула и площади выбранного материала (ванная). М1:20

АИ-37

Формат А2

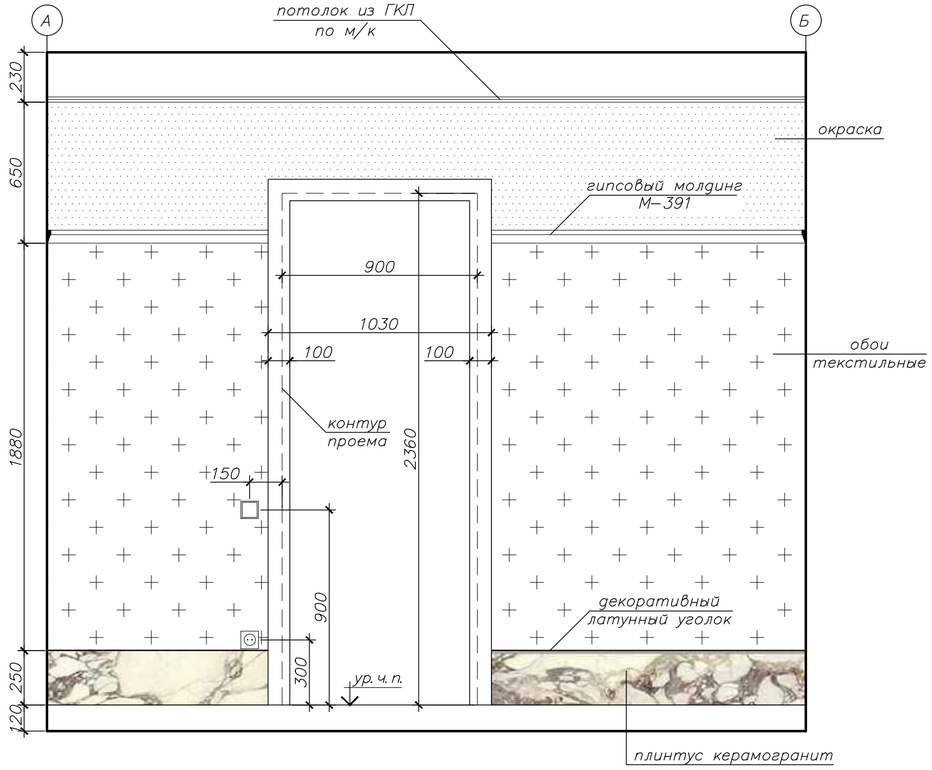

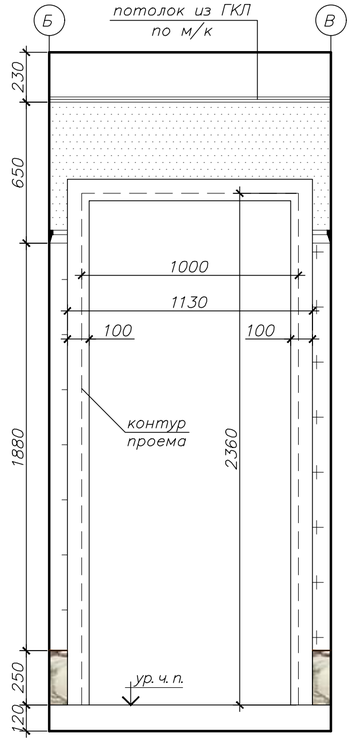

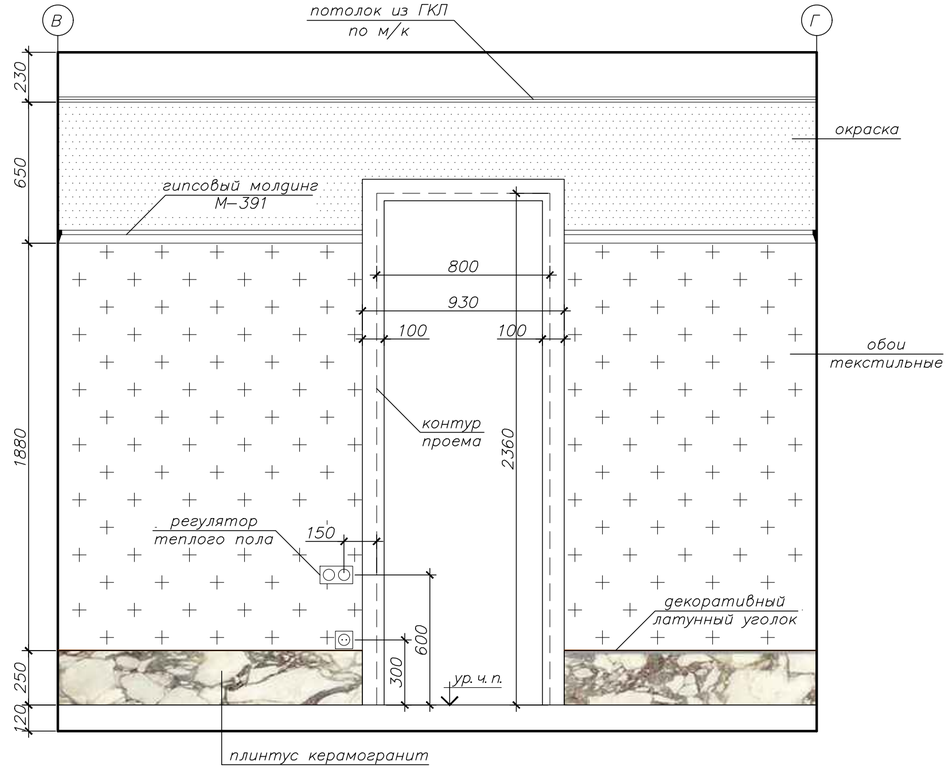

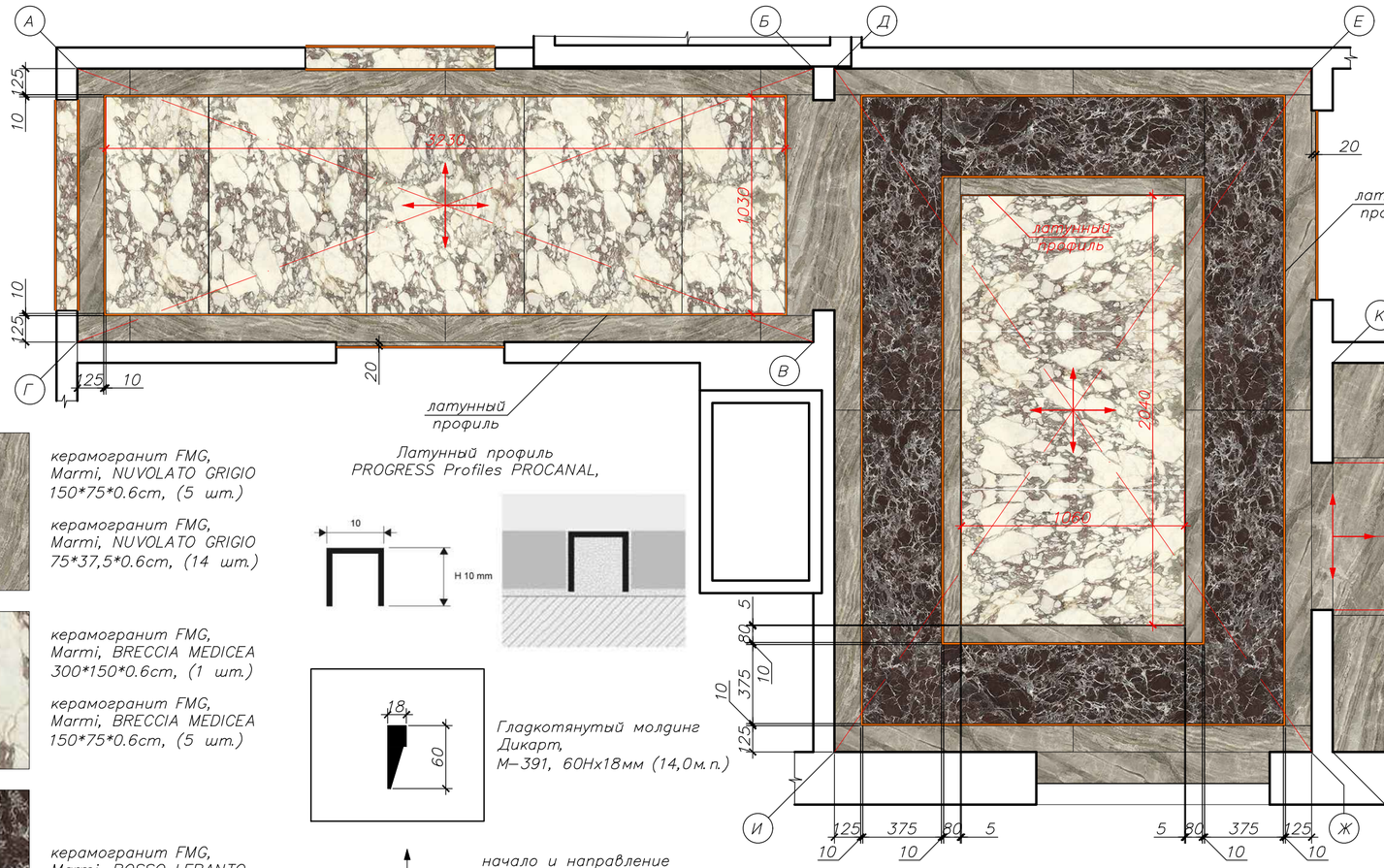

керамогранит FMG,
Marmi, NUVOLATO GRIGIO
150*75*0.6cm, (5 шт.)

керамогранит FMG,
Marmi, NUVOLATO GRIGIO
75*37,5*0.6cm, (14 шт.)

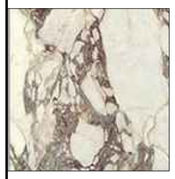

керамогранит FMG,
Marmi, BRECCIA MEDICEA
300*150*0.6cm, (1 шт.)

керамогранит FMG,
Marmi, BRECCIA MEDICEA
150*75*0.6cm, (5 шт.)

керамогранит FMG,
Marmi, ROSSO LEPANTO
150*75*0.6cm, (3 шт.)

Латунный профиль
PROGRESS Profiles PROCANAL,

Гладкотянутый молдинг
Дикарт,
М–391, 60Нх18мм (14,0м.п.)

начало и направление
раскладки плитки

Плинтус h=250мм

керамогранит FMG,
Marmi, BRECCIA MEDICEA
300*150*0.6cm, (1 шт.)

керамогранит FMG,
Marmi, BRECCIA MEDICEA
150*75*0.6cm, (12 шт.)

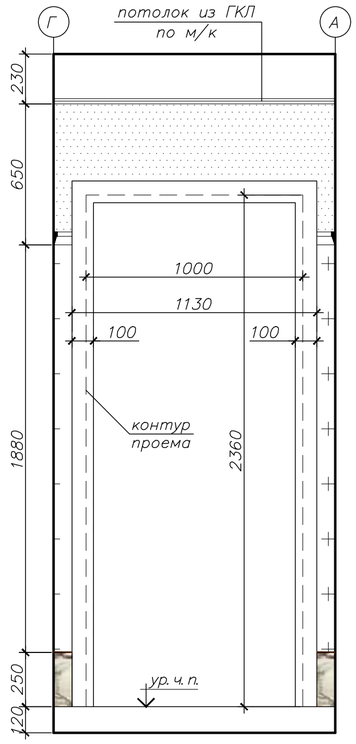

Примечание:
1. Толщина шва для крупноформатного керамогранита – 1 мм, эпоксидная затирка Kerakoll – в цвет плитки.
2. Расчет плитки дан без запаса.

План пола и развертка стен с раскладкой плитки с указанием размеров, артикула и площади выбранного материала (прихожая, холл, гардероб). М1:20

АИ–38

Формат А2

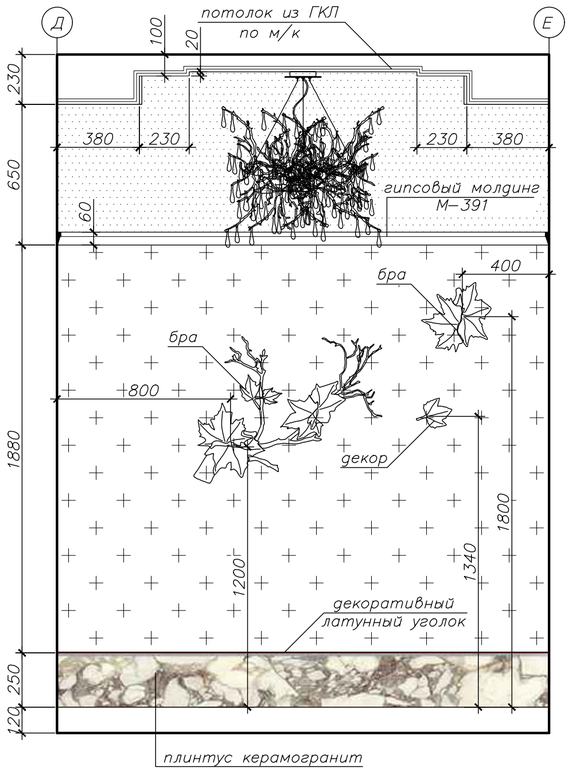

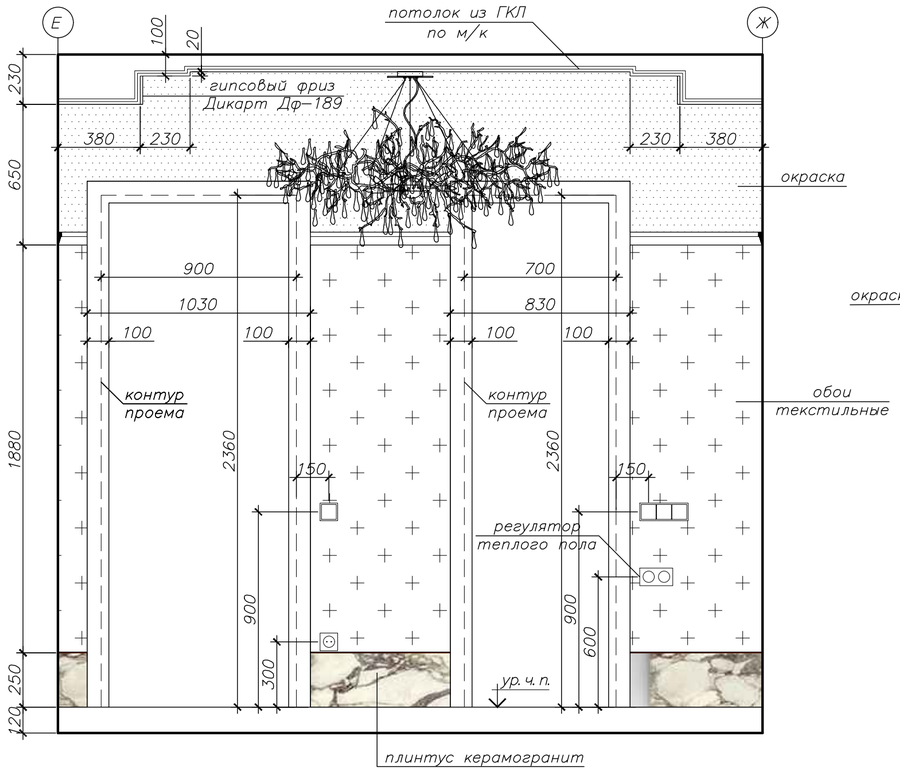

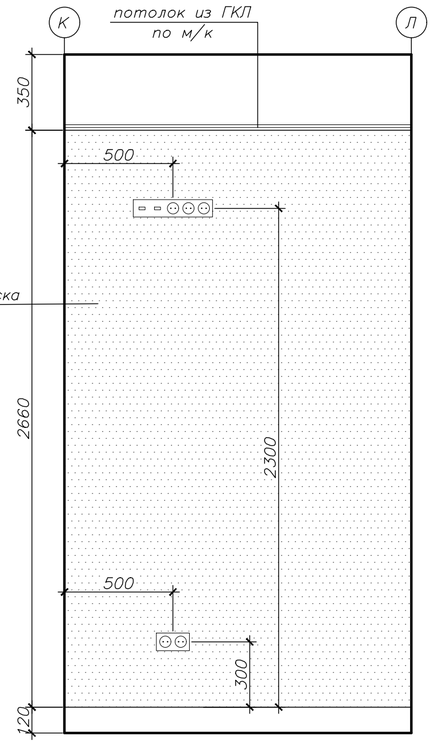

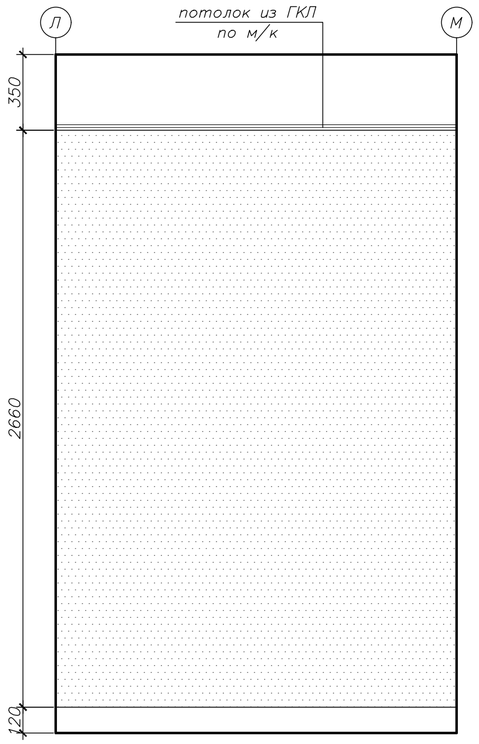

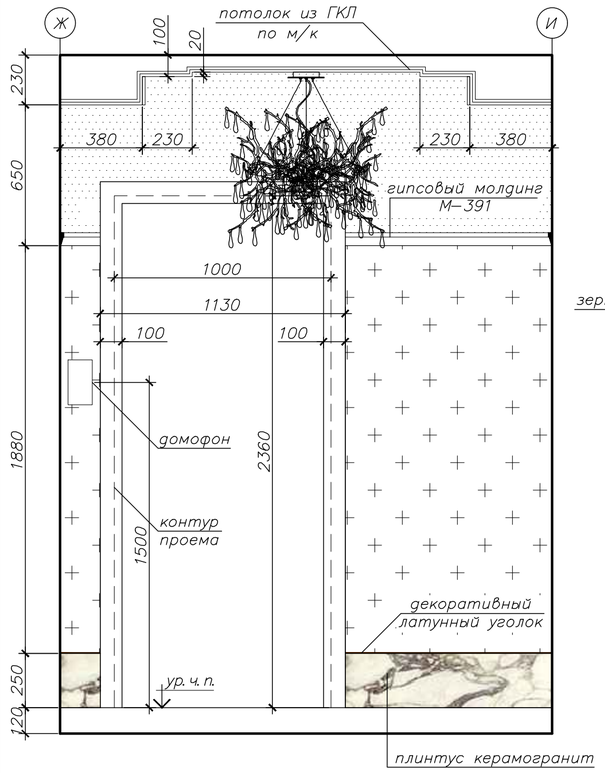

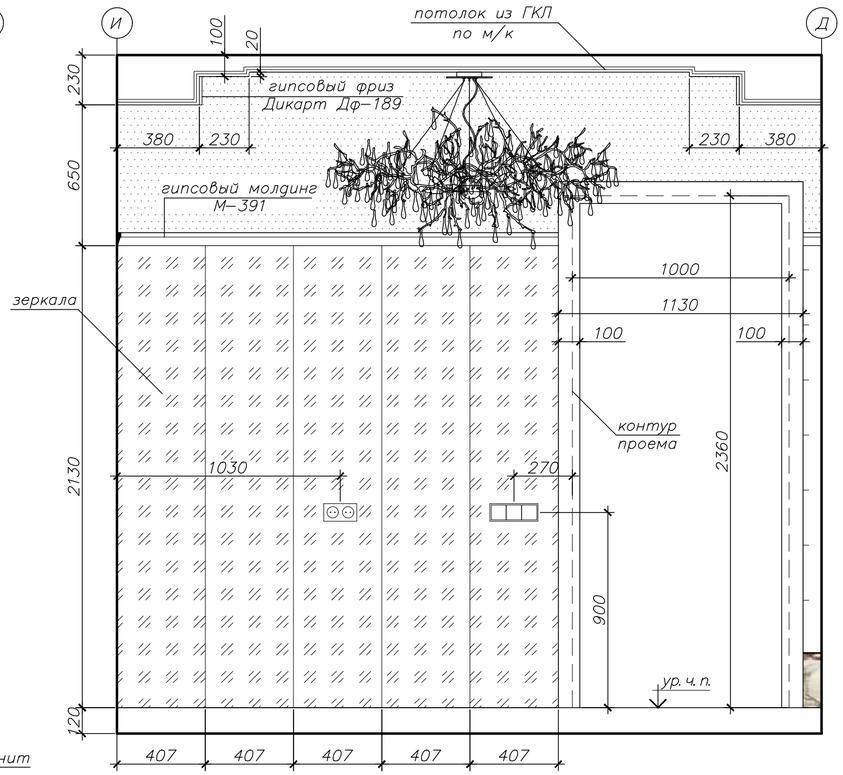

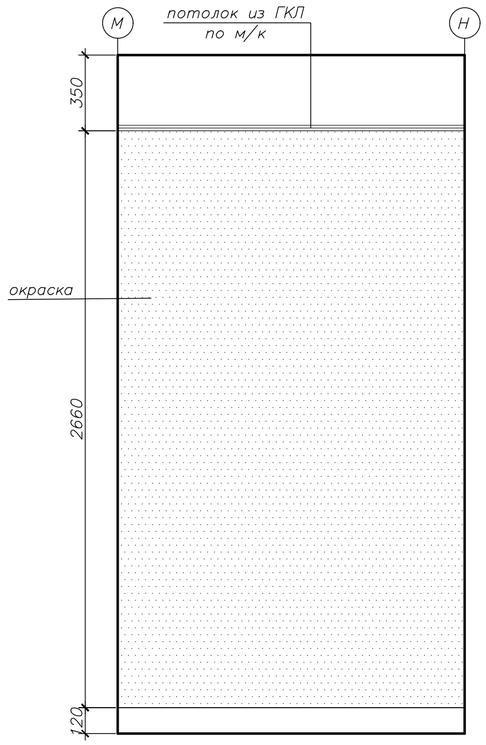

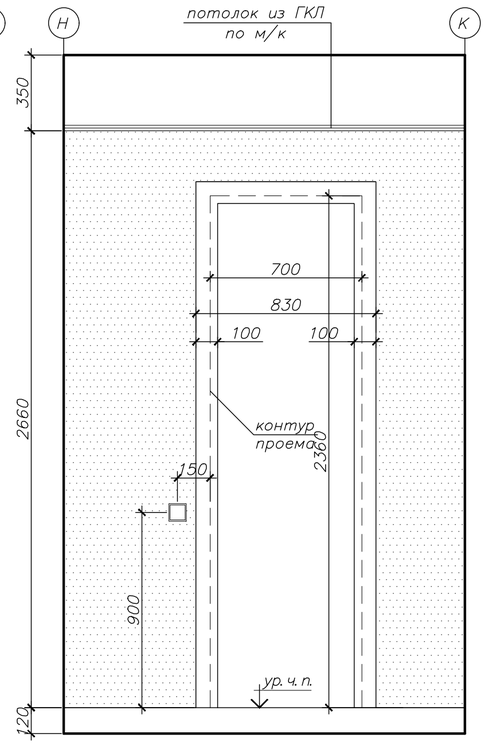

Развертка стен по прихожей, гардеробной. М1:20

АИ–39

Формат А2

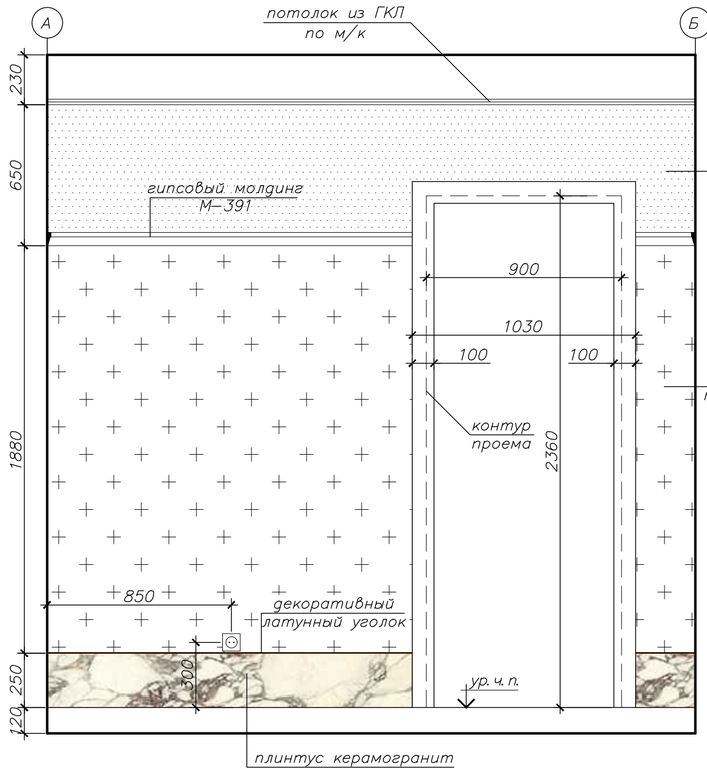

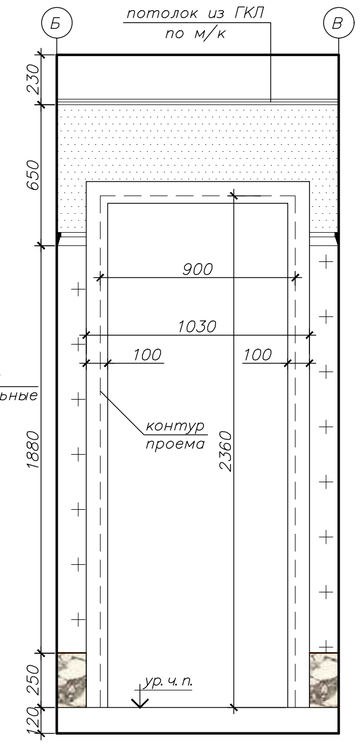

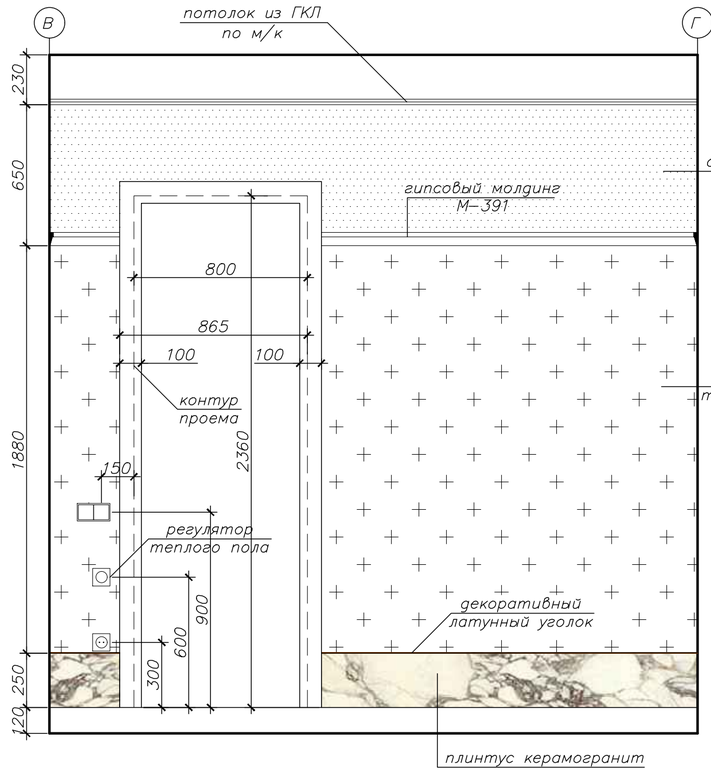

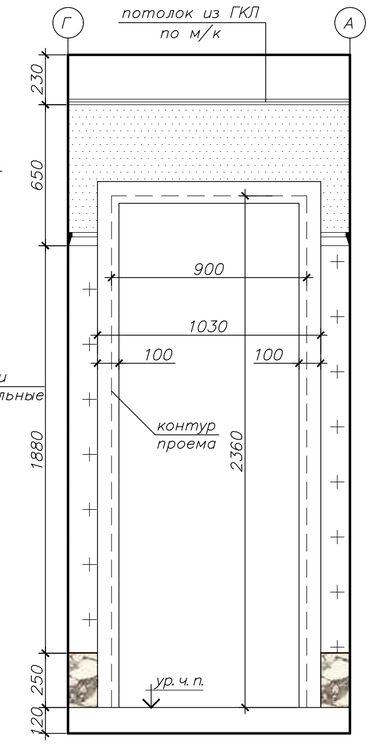

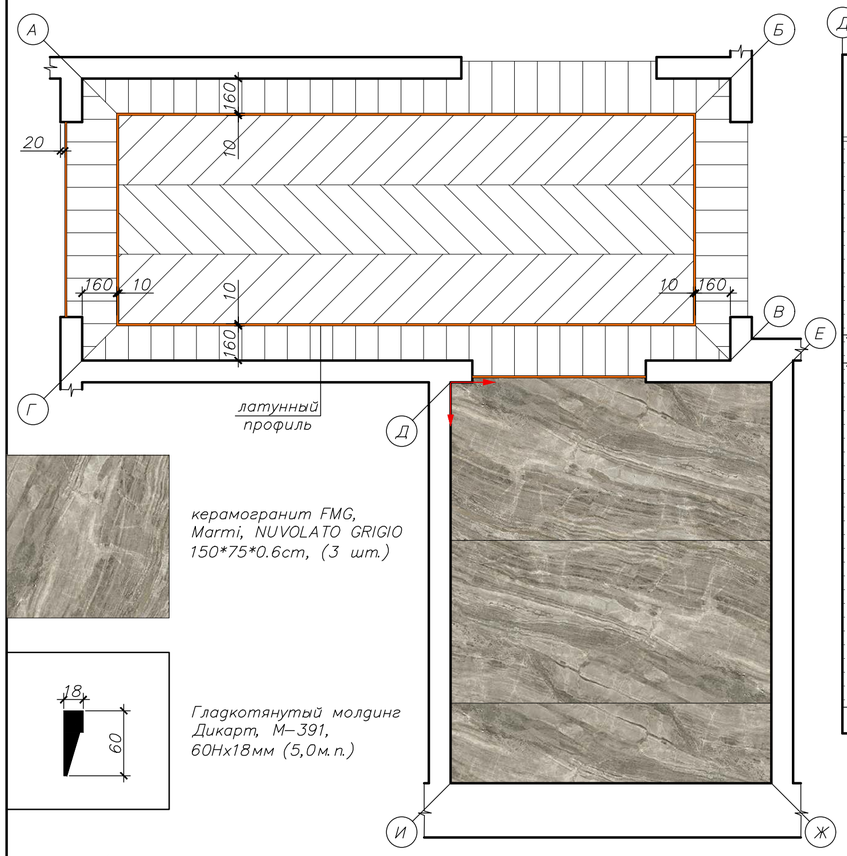

керамогранит FMG,
Marmi, NUVOLATO GRIGIO
150*75*0.6см, (3 шт.)

Гладкотянутый молдинг
Дикарт, М–391,
60Нх18мм (5,0м.п.)

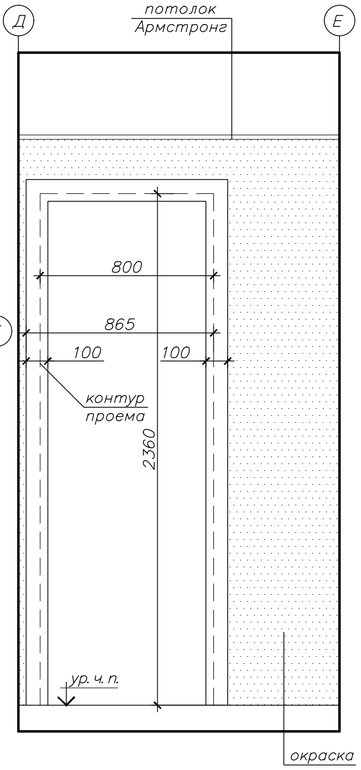

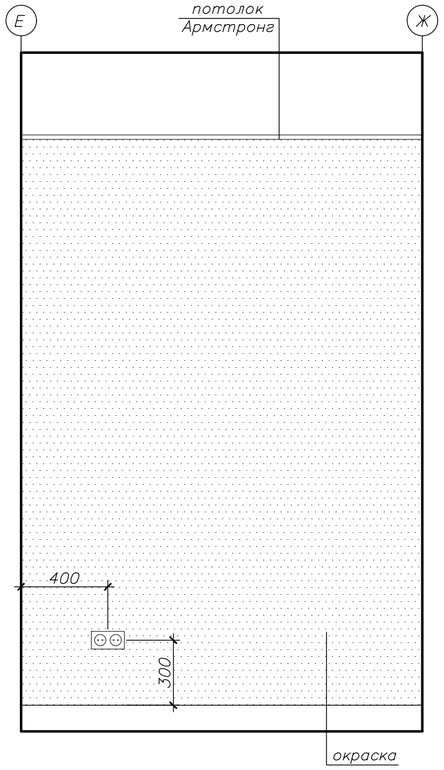

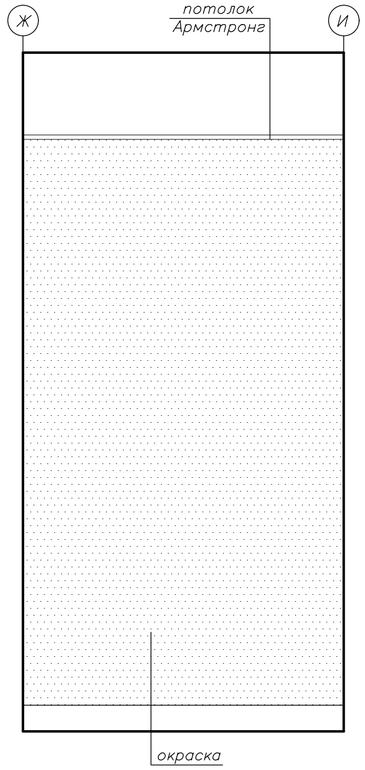

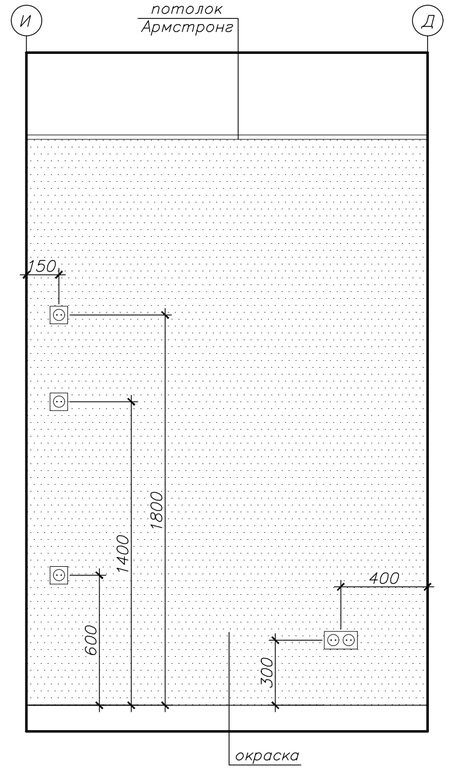

начало и направление
раскладки плитки

Примечание:
1. Толщина шва для крупноформатного керамогранита – 1 мм, эпоксидная затирка Kerakoll – в цвет плитки.
2. Расчет плитки дан без запаса.

План пола и развертка стен с раскладкой плитки с указанием размеров, артикула и площади выбранного материала (холл, хозяйственная комната). М1:20

АИ–40

Формат А2

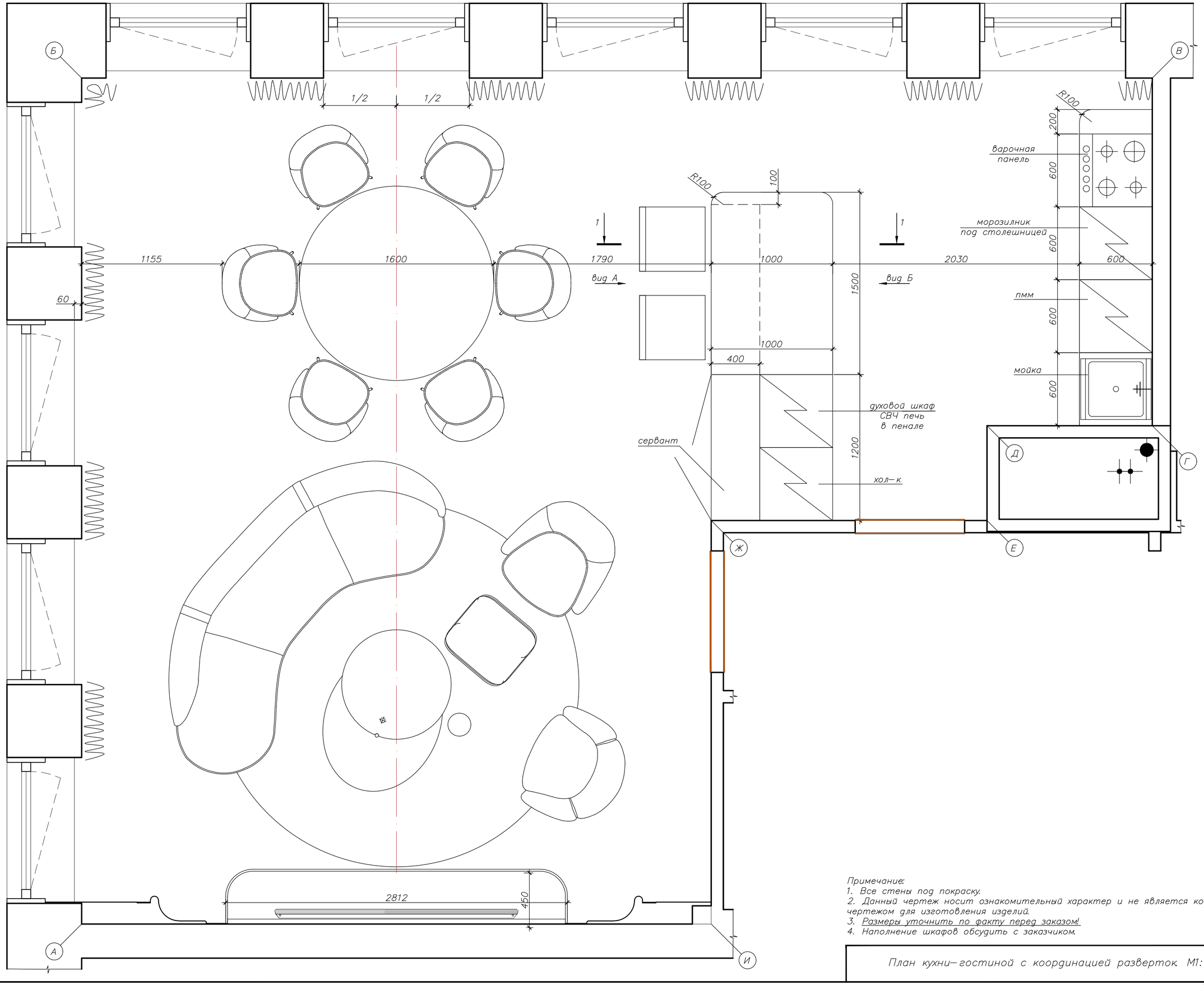

Примечание:
1. Все стены под покраску.
2. Данный чертеж носит ознакомительный характер и не является конструктивным чертежом для изготовления изделий.
3. Размеры уточнить по факту перед заказом!
4. Наполнение шкафов обсудить с заказчиком.

План кухни-гостиной с координацией разверток. М1:50

АИ-41

Формат А2

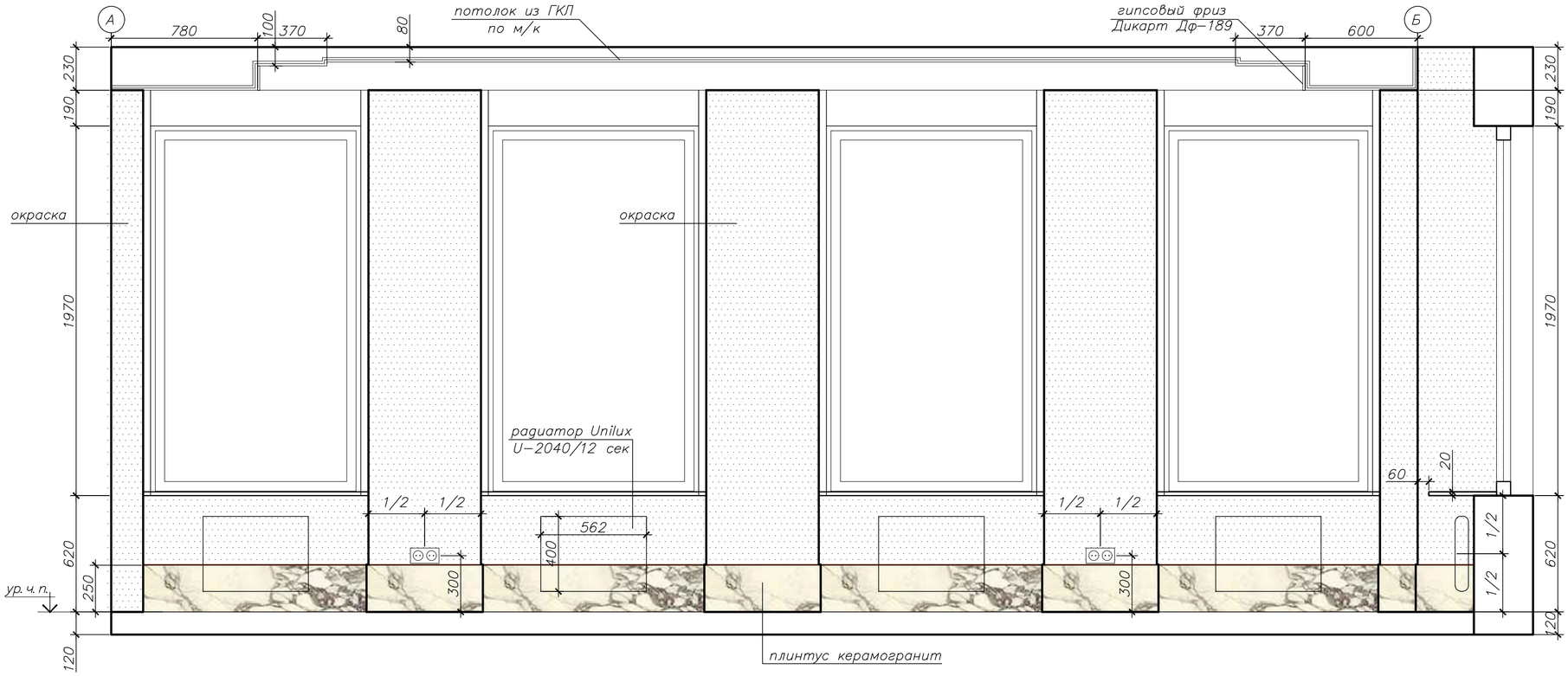

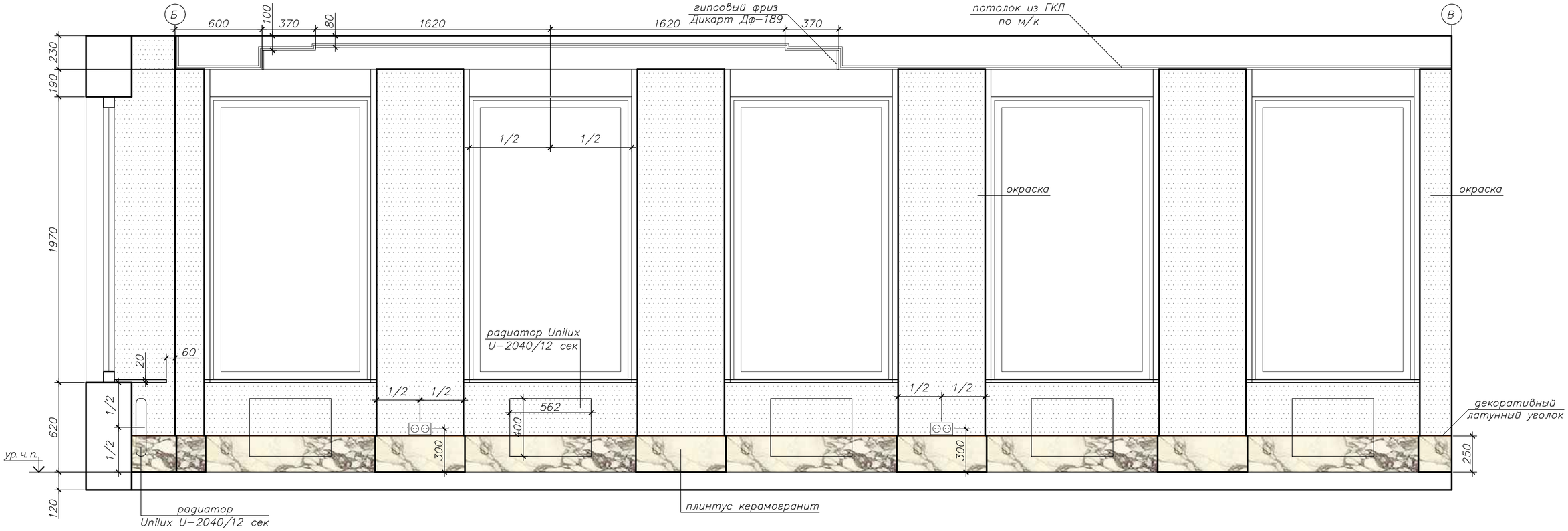

Развертка стен по кухне-гостиной с эскизами встроенной мебели. М1:20

АИ-42

Формат А2

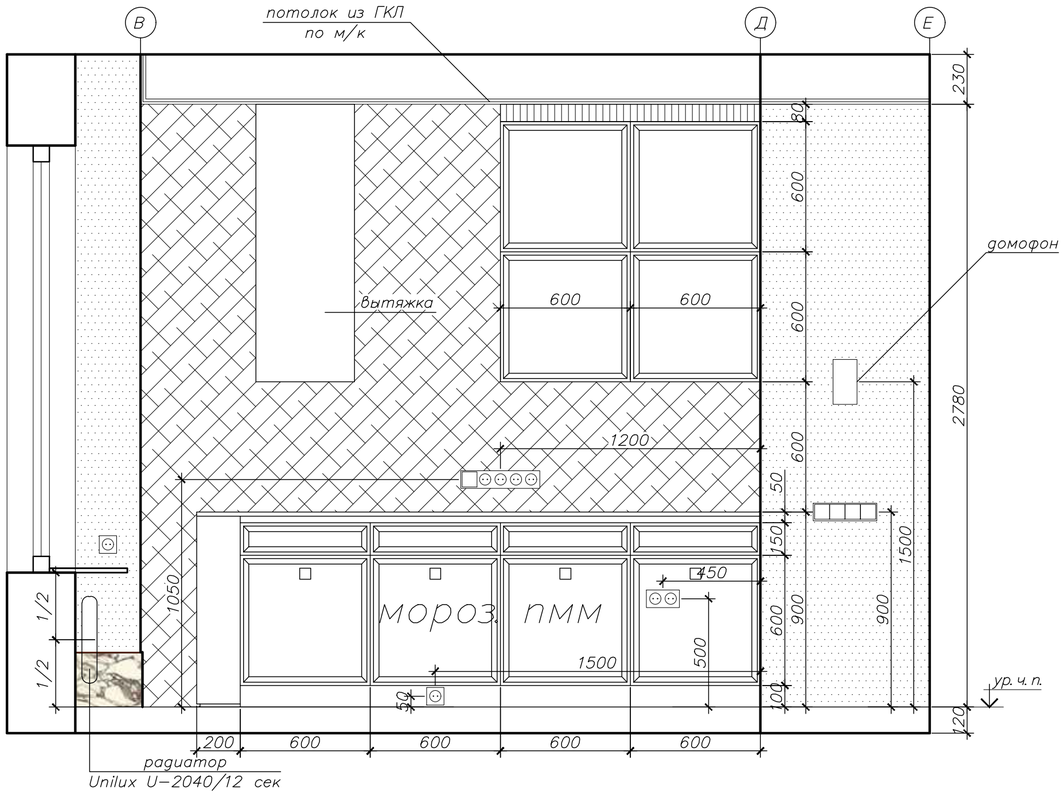

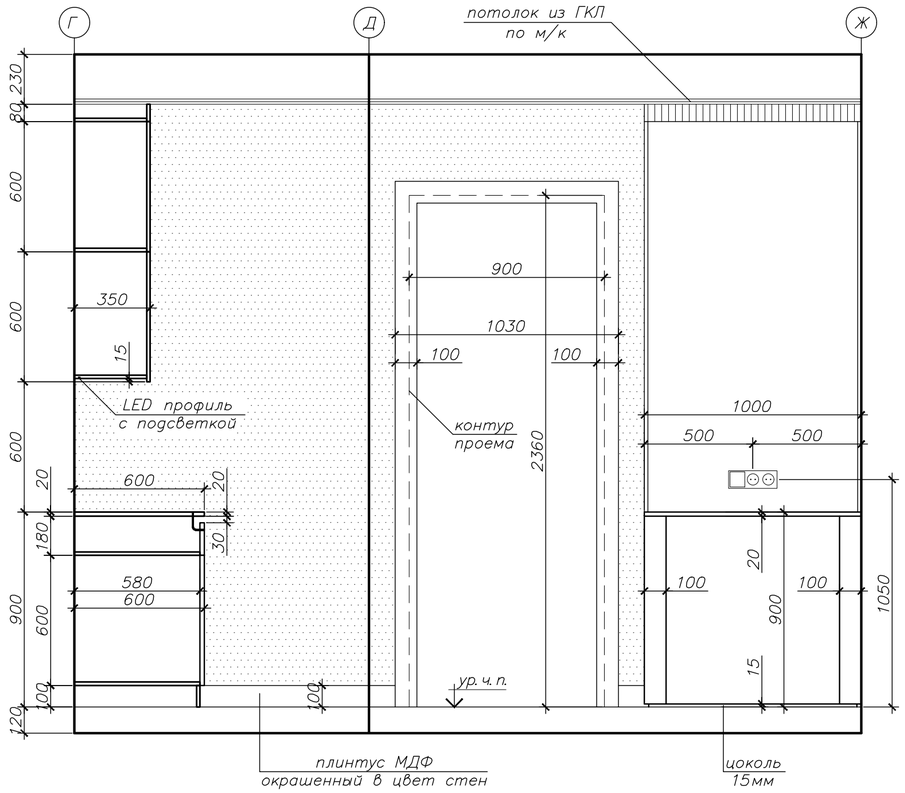

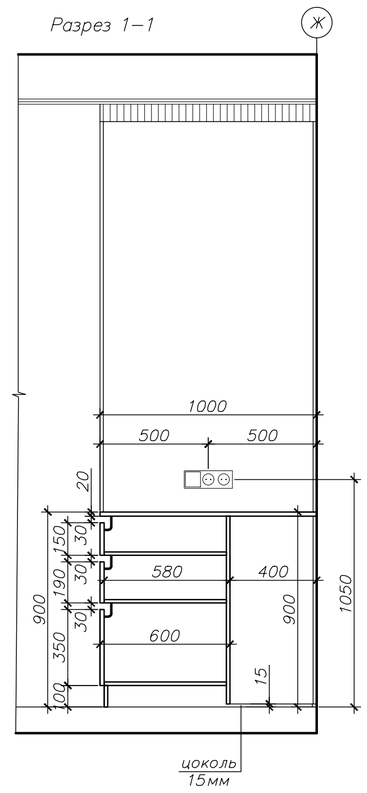

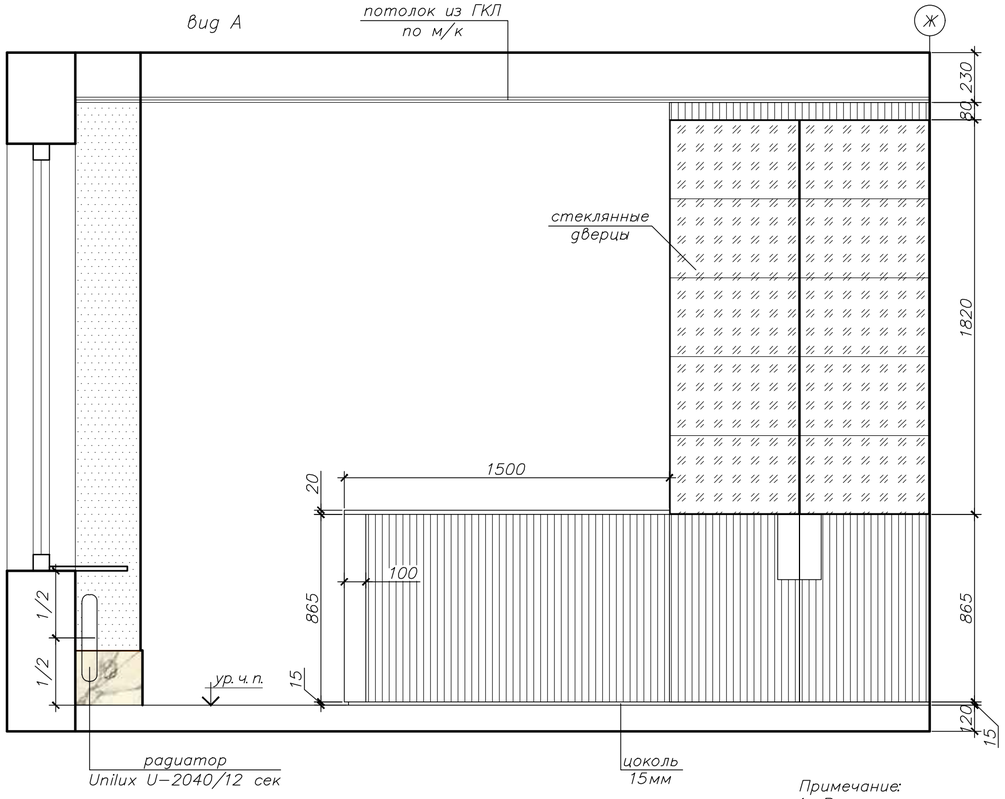

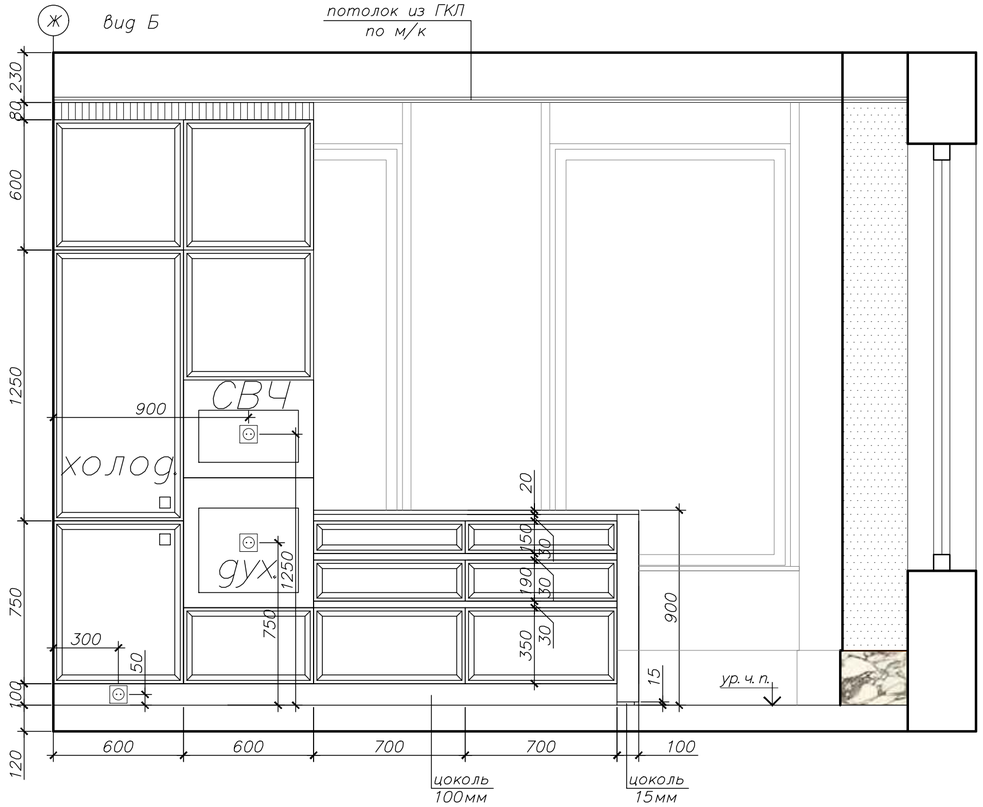

Эскиз филенки М1:4

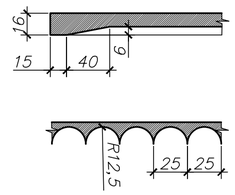

Примечание:
1. Все стены под покраску.
2. Материал фасадов кухни крашенный МДФ.
3. Данный чертеж носит ознакомительный характер и не является конструктивным чертежом для изготовления изделий.
4. Размеры уточнить по факту перед заказом!
5. Наполнение шкафов обсудить с заказчиком.

Развертка стен по кухне–гостиной с эскизами встроенной мебели. М1:20

АИ–43

Формат А2

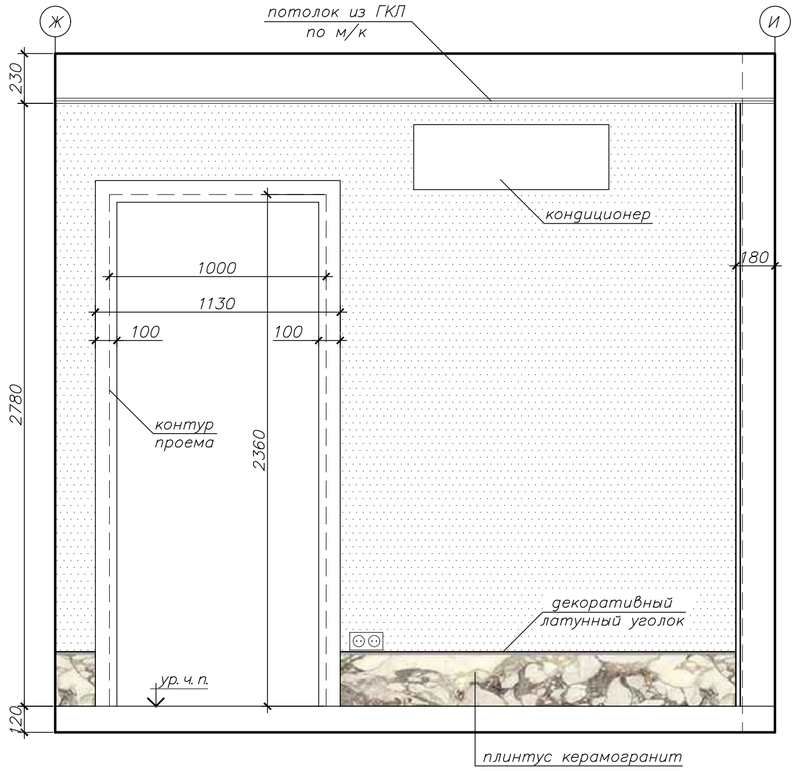

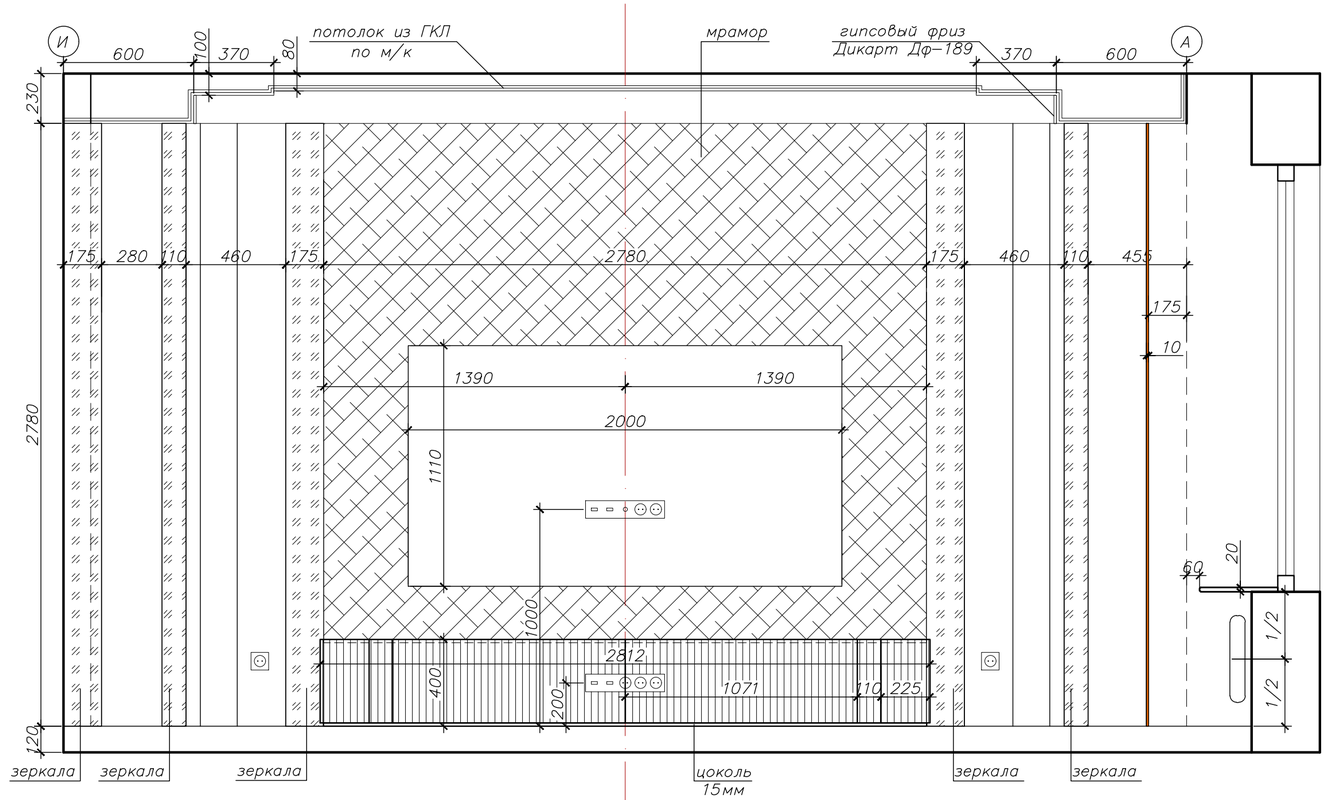

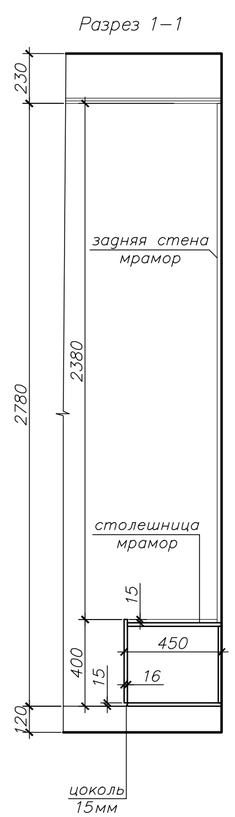

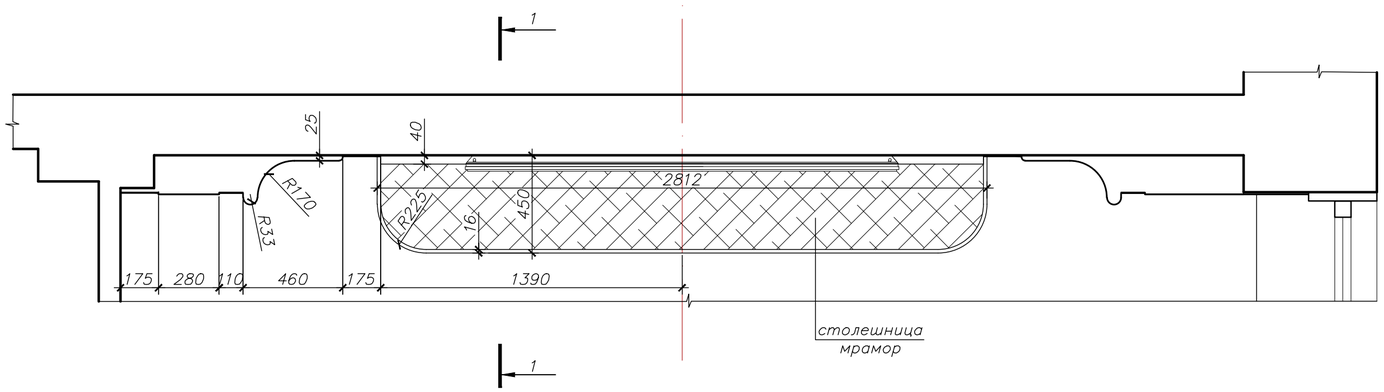

Эскиз филенки М1:4

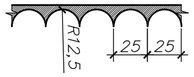

Развертка стен по кухне–гостиной с эскизами встроенной мебели. М1:20

АИ–44

Формат А2

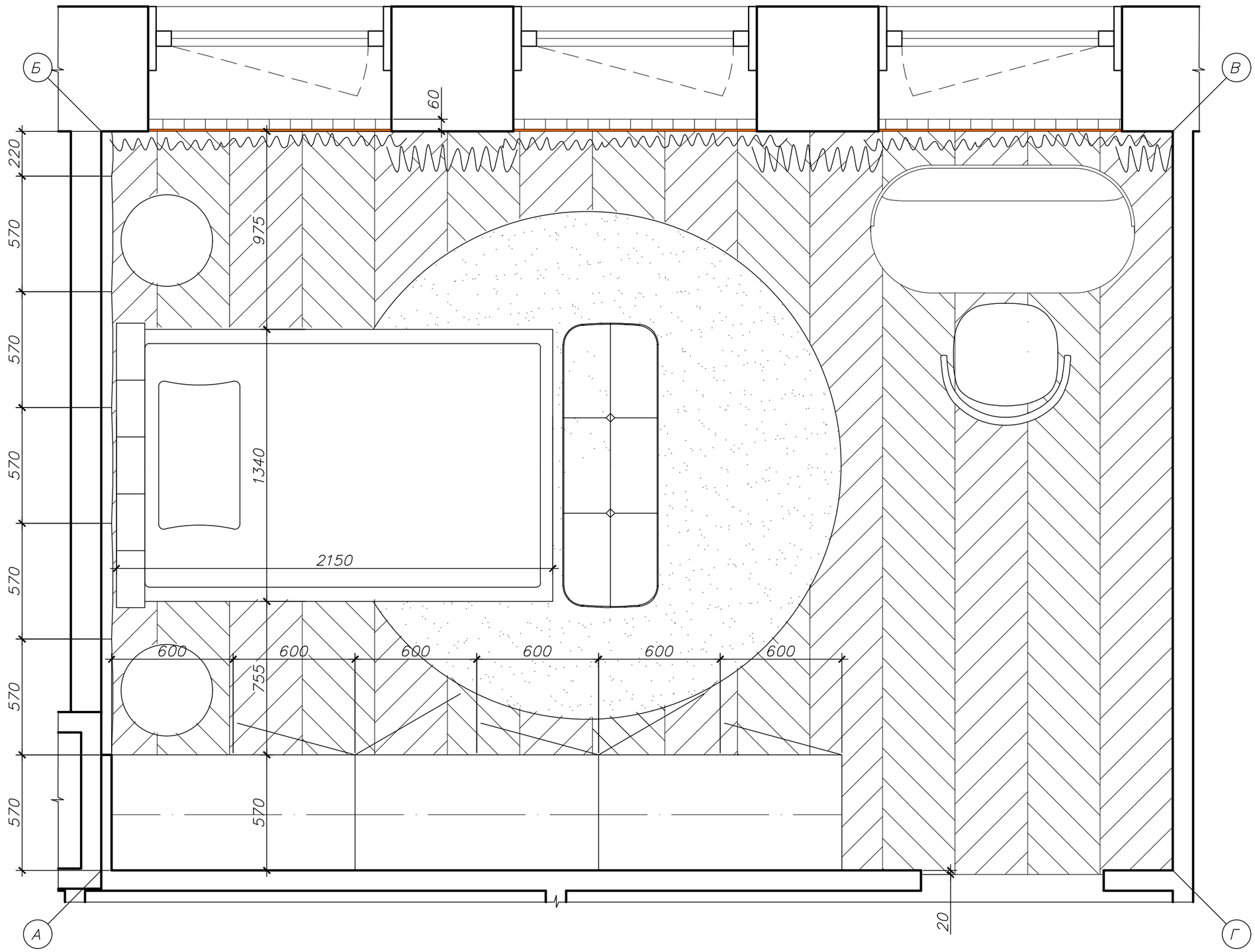

План спальной комнаты с координацией разверток. М1:20

АИ–45

Формат А3

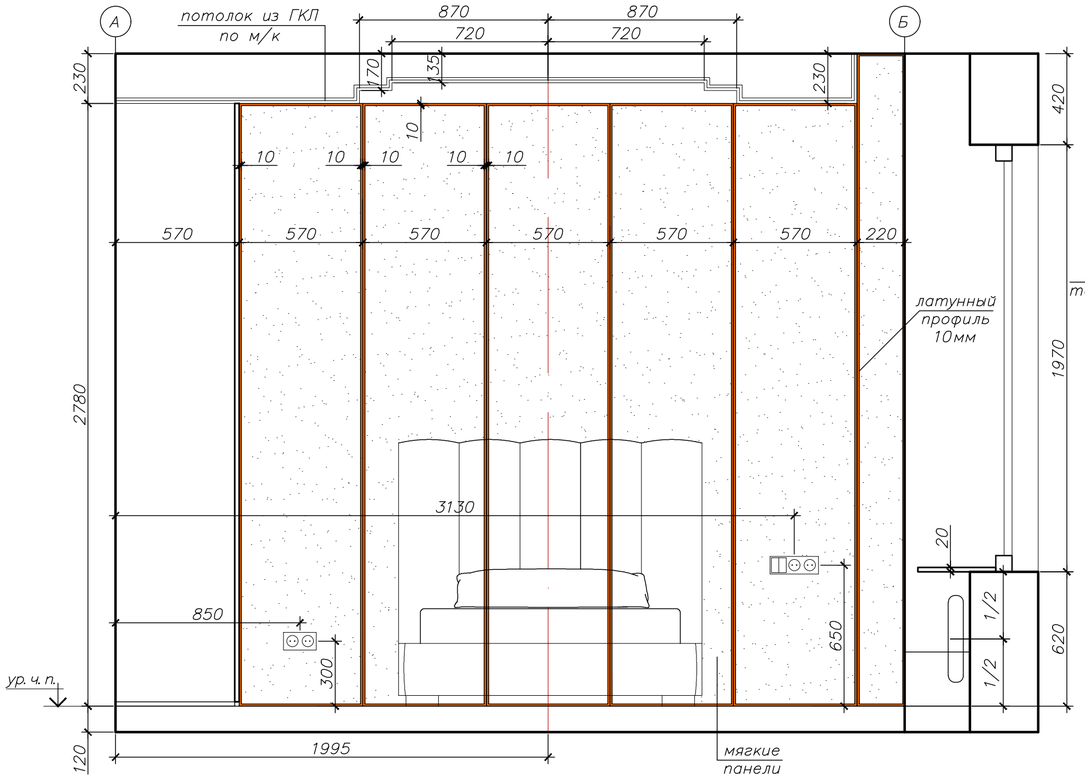

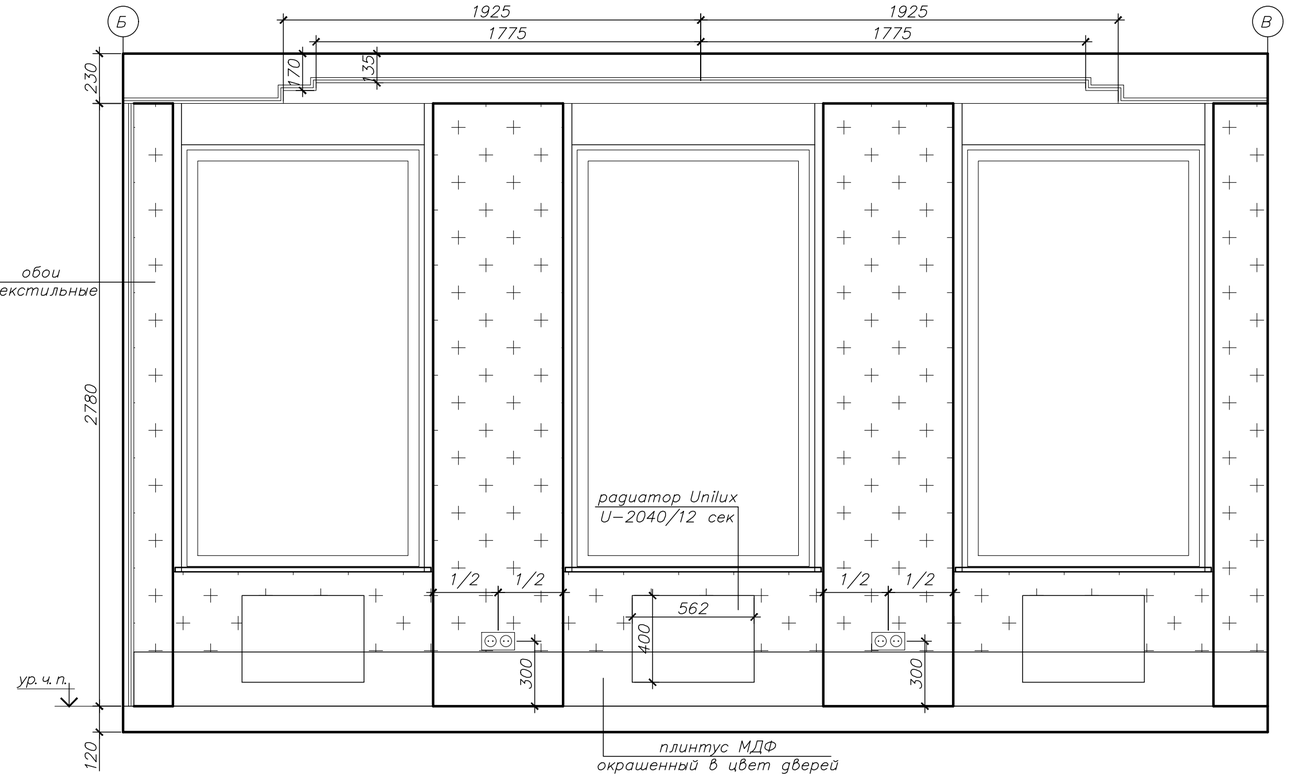

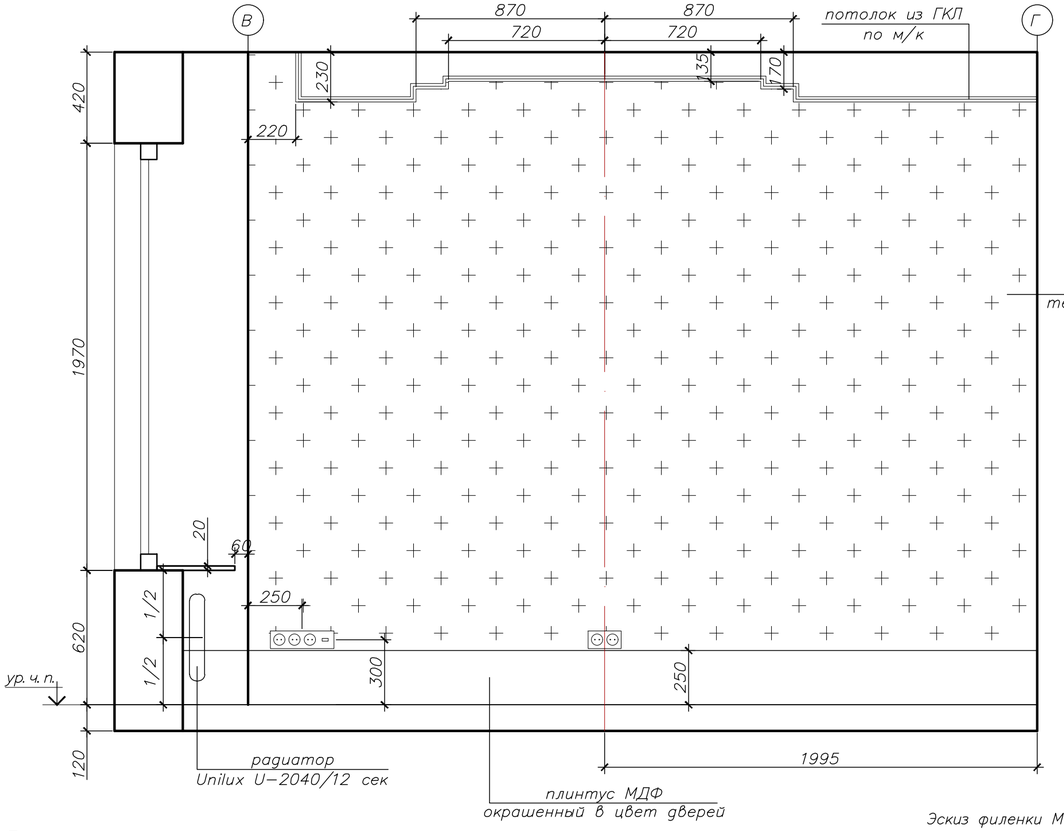

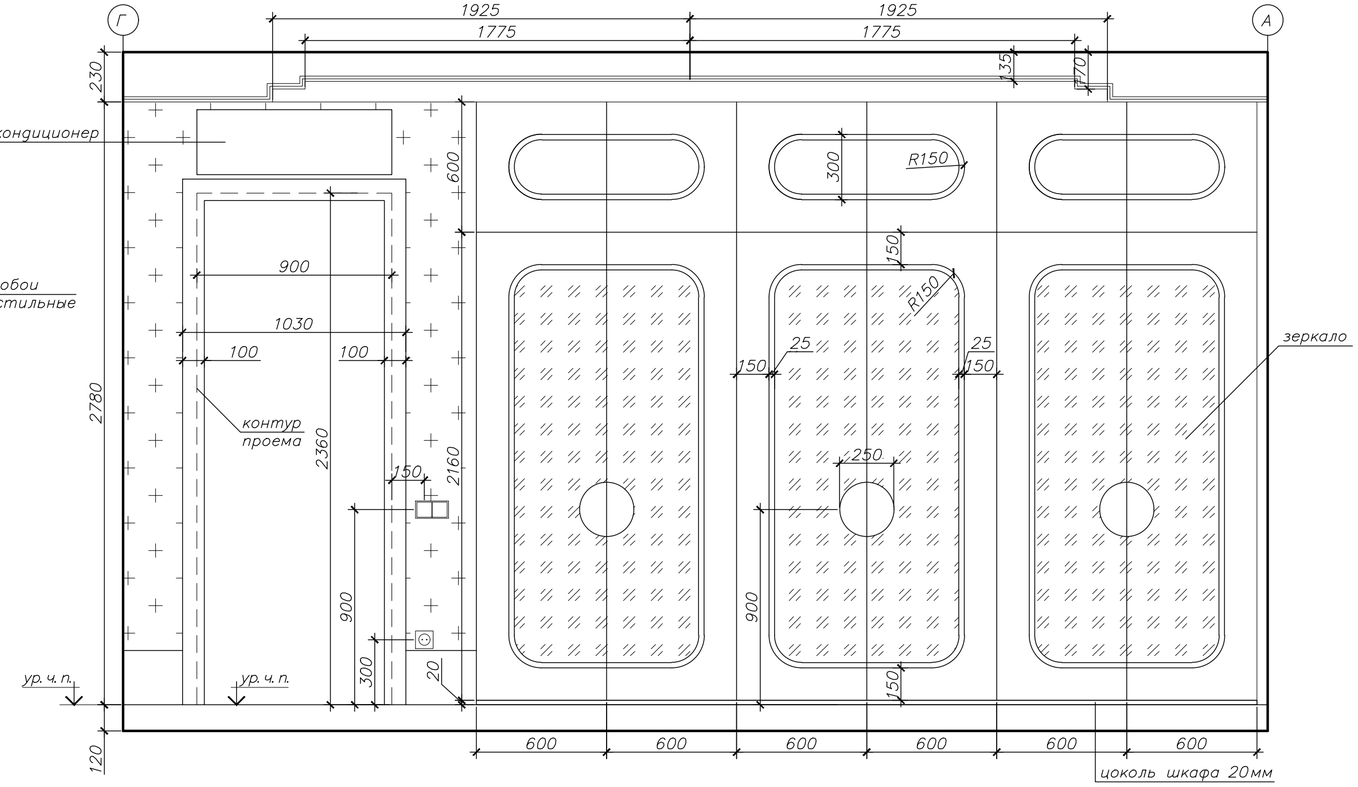

Примечание:
1. Материал фасадов шкафа крашенный МДФ.
2. Данный чертеж носит ознакомительный характер и не является конструктивным чертежом для изготовления изделий.
3. Размеры уточнить по факту перед заказом!
4. Наполнение шкафов обсудить с заказчиком.

Эскиз филенки М1:4

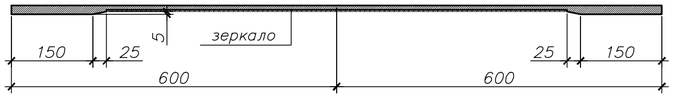

Развертка стен по спальной комнате с эскизами встроенной мебели. М1:20	АИ–46

Формат А2

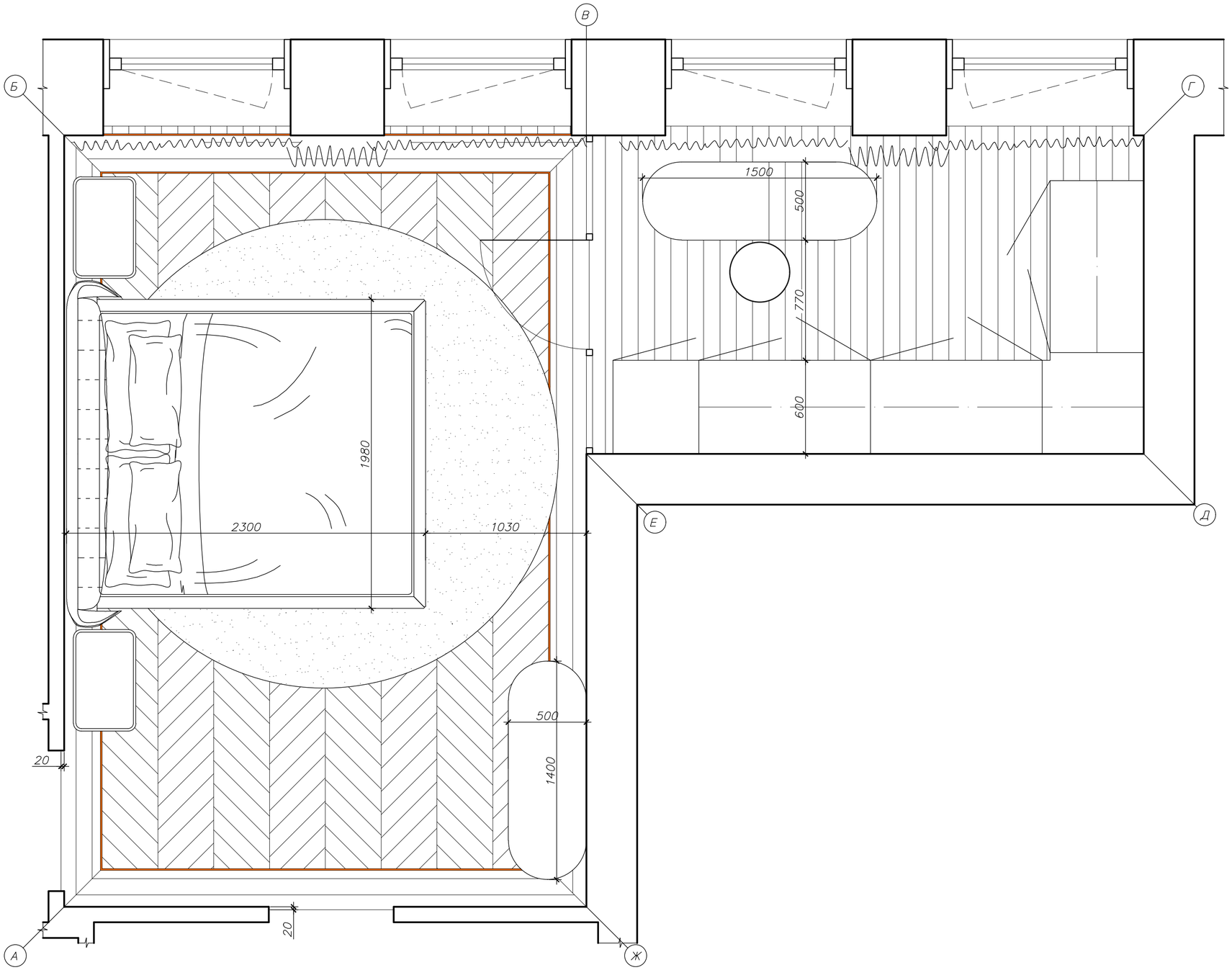

Примечание:
1. Все стены под покраску.
2. Данный чертеж носит ознакомительный характер и не является конструктивным чертежом для изготовления изделий.
3. Размеры уточнить по факту перед заказом!
4. Наполнение шкафов обсудить с заказчиком.

План мастер спальни с координацией разверток. М1:50

АИ–47

Формат А2

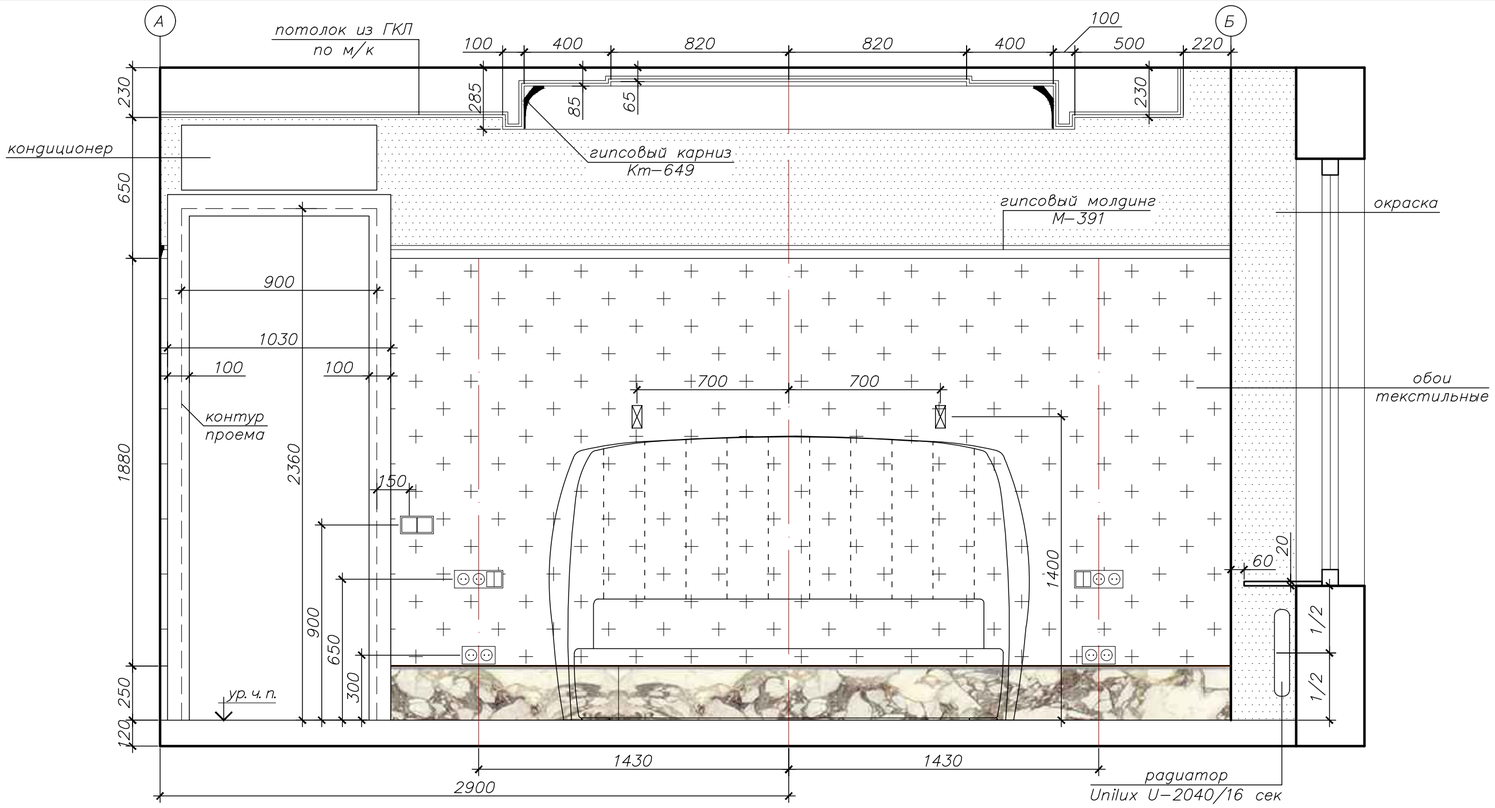

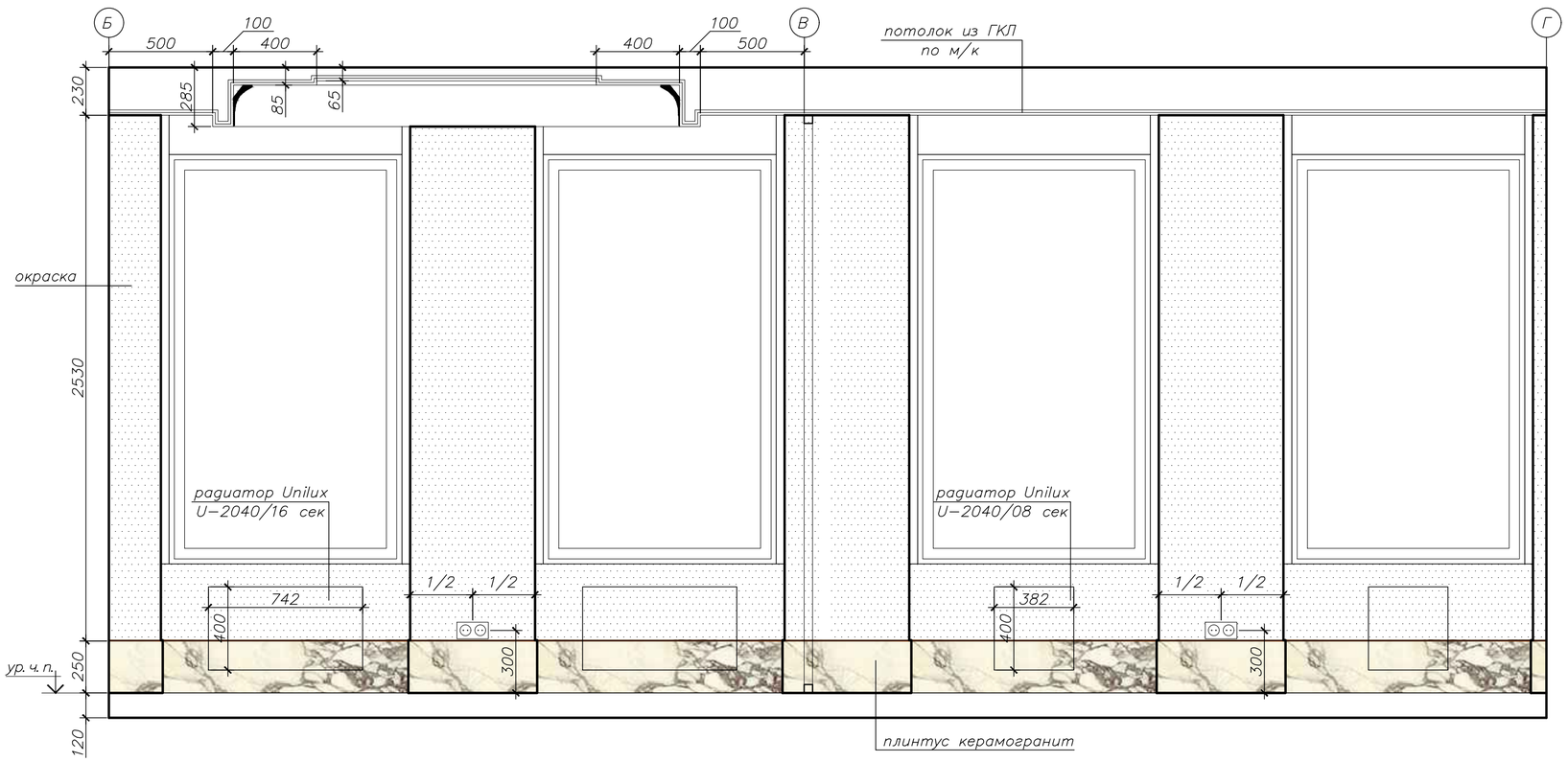

Развертка стен по мастер спальне с эскизами встроенной мебели. М1:20

АИ–48

Формат А2

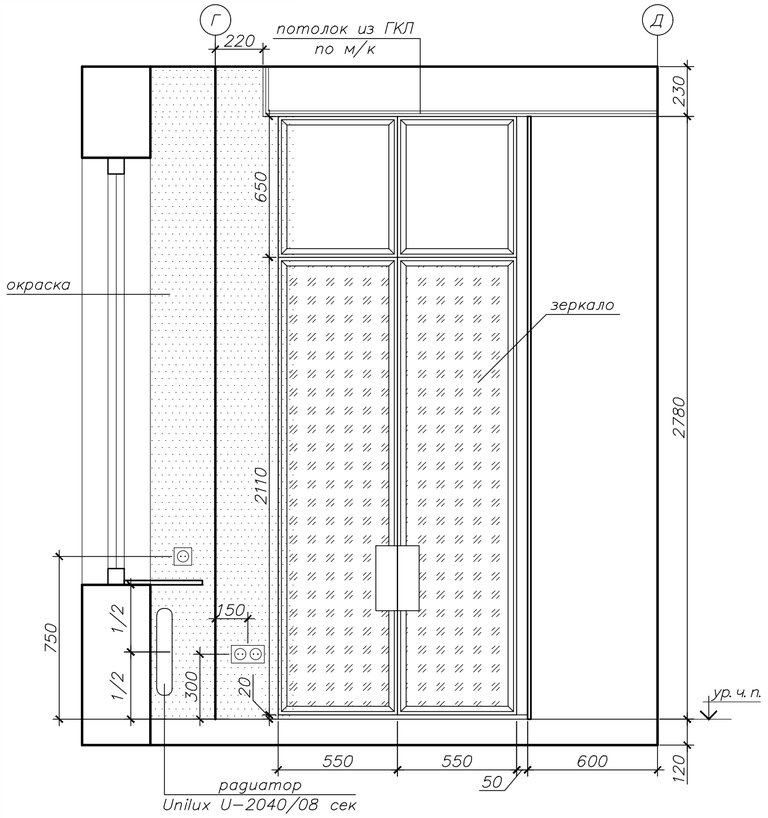

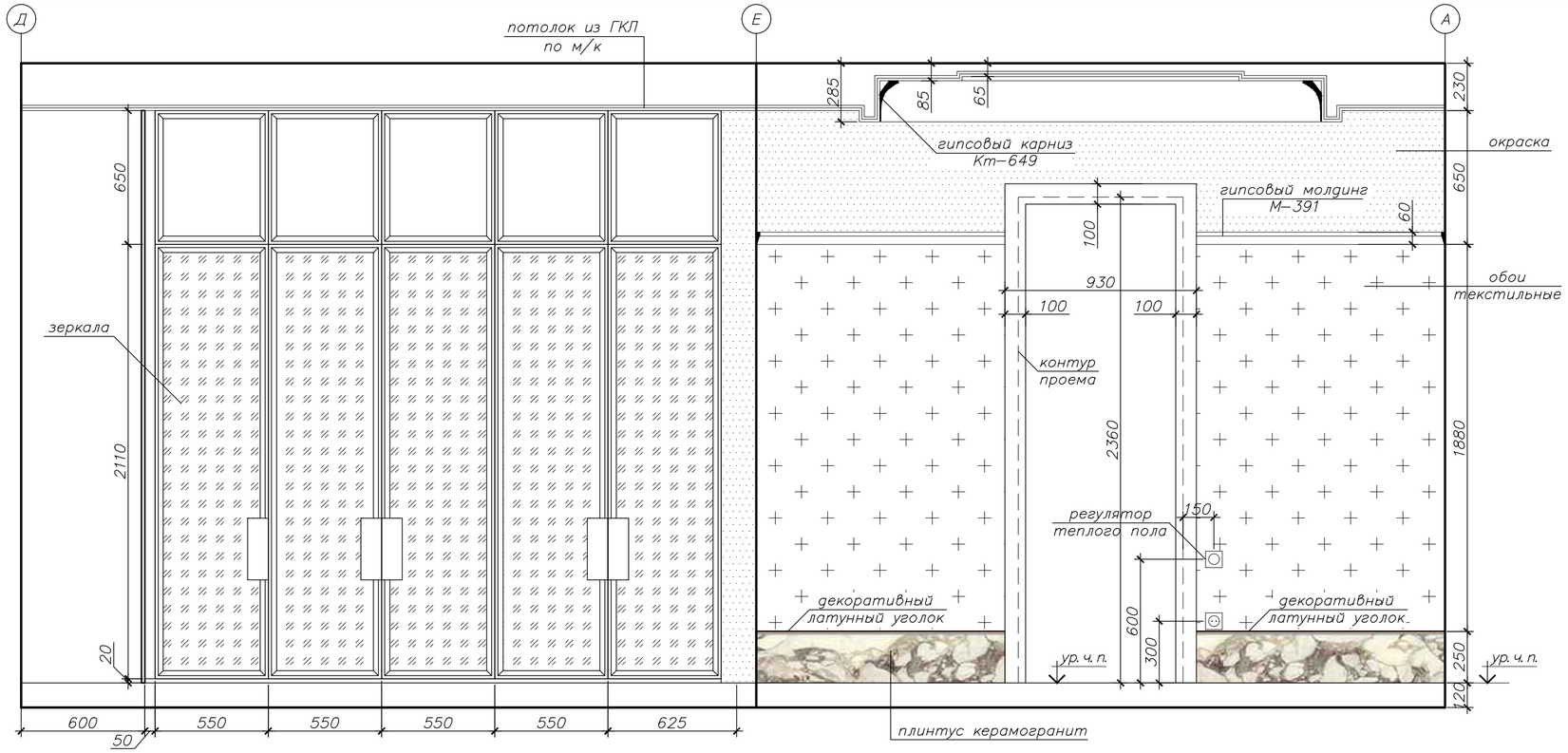

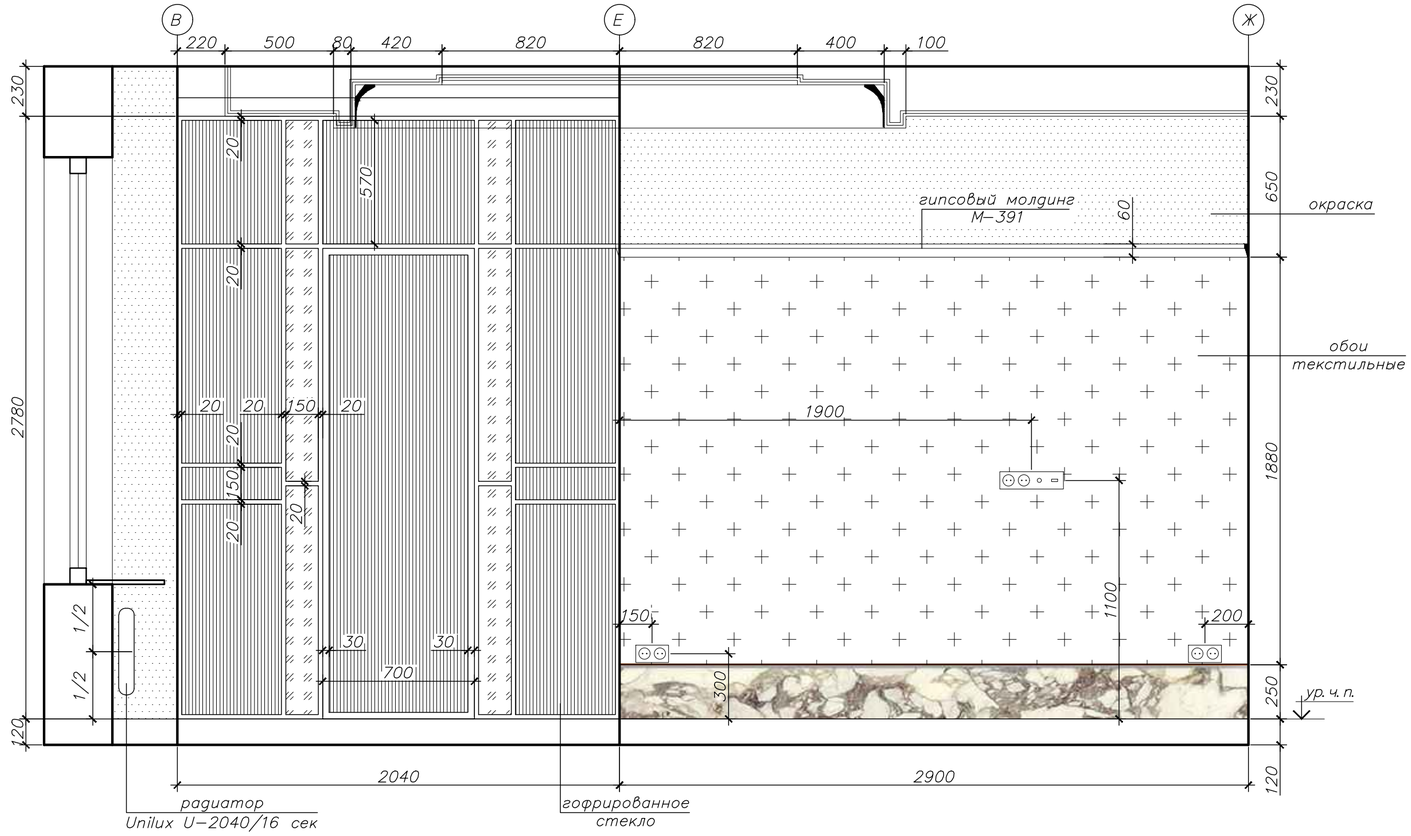

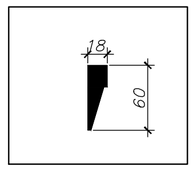

Гладкотянутый молдинг
Дикарт, М-391, 60Нх18мм
(9,5м.п.)

Эскиз филенки М1:4

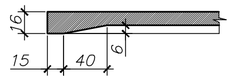

Примечание:
1. Материал фасадов шкафа крашенный МДФ.
2. Данный чертеж носит ознакомительный характер и не является конструктивным чертежом для изготовления изделий.
3. Размеры уточнить по факту перед заказом!
4. Наполнение шкафов обсудить с заказчиком.

Развертка стен по мастер спальне с эскизами встроенной мебели. М1:20

АИ-49

Формат А2

Спецификация электромонтажной арматуры

Поз.	Наименование	Тип	Кол-во	Примечания
1	Выключатели	Одноклавишный	9	GIRA
		Двухклавишный	2	GIRA
		Перекрестный переключатель одноклавишный	2	GIRA
		Переключатель одноклавишный	18	GIRA
		Переключатель двухклавишный	3	GIRA
2	Розетки	Обычная	87	GIRA
		Силовая	1	GIRA
		Влагостойкая	8	GIRA
		Интернет	6	GIRA
		Заглушка кабель канала	2	GIRA
		Телевизионная	2	GIRA
		Регулятор теплого пола	6	GIRA
3	Рамки	1 постовая	28	GIRA
		2 постовая	32	GIRA
		3 постовая	6	GIRA
		4 постовая	4	GIRA
		5 постовая	4	GIRA

Примечание:
Количество постов и рамок уточнить после разводки.

Ведомость отделки помещений

Наименование помещения	Вид отделки элементов интерьеров						Плинтус м.п.
	Потолок	Площадь	Стены или перегородки	Площадь	Пол	Площадь	
1. Прихожая	гипсокартонный с последующей окраской	6.80 м2	окраска в 2 слоя	7.00 м2	керамическая плитка	6.80 м2	8.00 м.п.
			текстильные обои	9.00 м2			
2. Гардероб	гипсокартонный с последующей окраской	3.00 м2	окраска в 2 слоя	17.00 м2	керамическая плитка	3.00 м2	–
3. Холл	гипсокартонный с последующей окраской	5.00 м2	окраска в 2 слоя	4.70 м2	керамическая плитка	5.00 м2	6.00 м.п.
			текстильные обои	10.30 м2			
4. Санузел	гипсокартонный с последующей окраской	5.40 м2	керамическая плитка	13.00 м2	керамическая плитка	5.40 м2	–
5. Кухня–гостиная	гипсокартонный с последующей окраской	48.70 м2	окраска в 2 слоя	38.00 м2	инженерная доска	48.70 м2	23.80 м.п.
6.Холл	гипсокартонный с последующей окраской	3.90 м2	окраска в 2 слоя	4.10 м2	инженерная доска	3.90 м2	5.10 м.п.
			текстильные обои	8.40 м2			
7. Хоз. комната	гипсокартонный с последующей окраской	2.70 м2	окраска в 2 слоя	15.00 м2	керамическая плитка	2.70 м2	–
8. Спальная комната	гипсокартонный с последующей окраской	19.20 м2	текстильные обои	19.00 м2	инженерная доска	19.20 м2	11.50 м.п.
9. Мастер спальня	гипсокартонный с последующей окраской	16.90 м2	окраска в 2 слоя	13.10 м2	инженерная доска	16.90 м2	14.10 м.п.
			текстильные обои	17.00 м2			
10. Ванная комната	гипсокартонный с последующей окраской	6.20 м2	керамическая плитка	12.00 м2	керамическая плитка	6.20 м2	–
11. Гардероб	гипсокартонный с последующей окраской	7.50 м2	окраска в 2 слоя	23.50 м2	инженерная доска	7.50 м2	5.10 м.п.