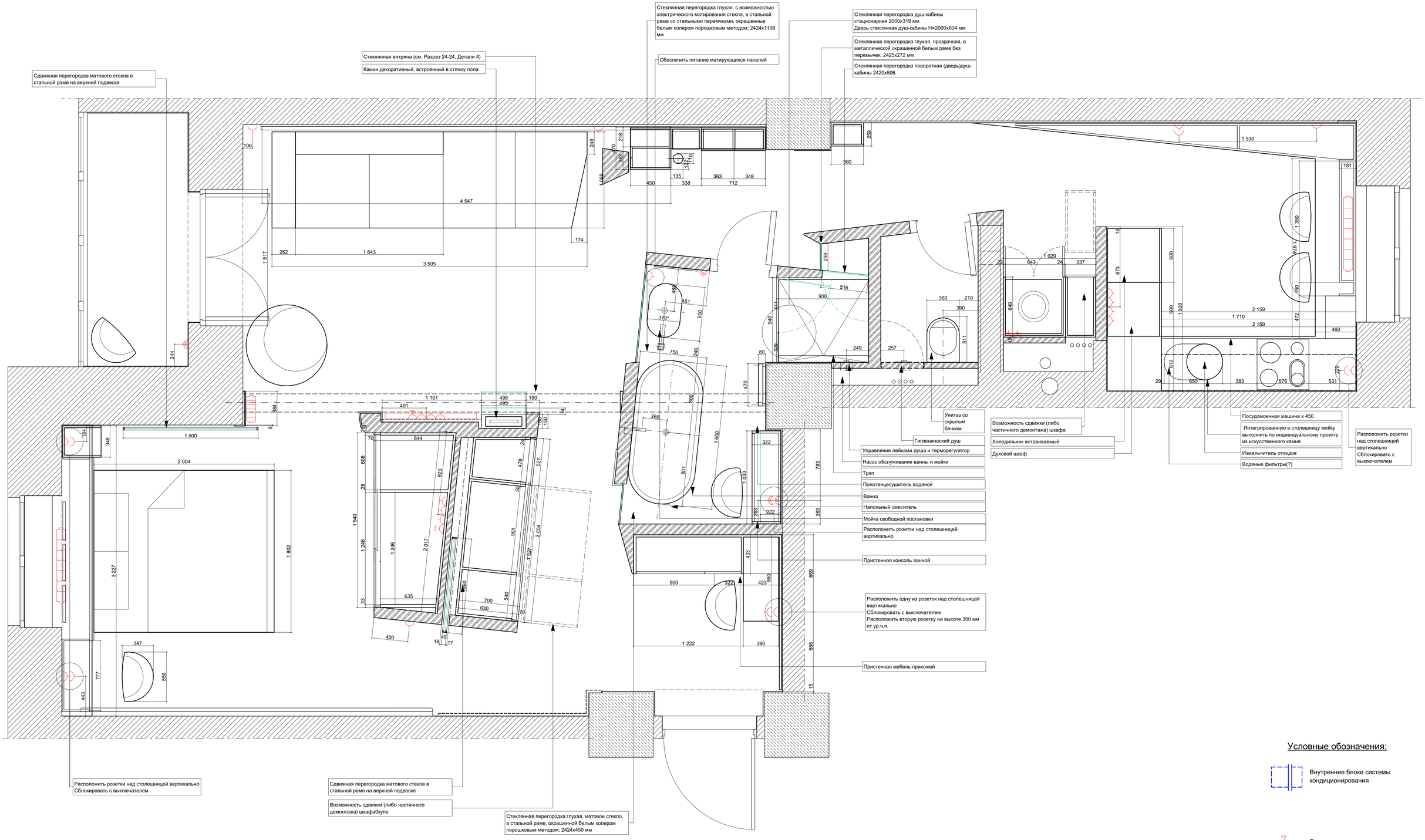

Общие указания:

1. Данный лист смотреть совместно с листами
2. Размеры, выделенные красным, соблюдать ОБЯЗАТЕЛЬНО!
3. Прямые углы, обозначенные в плане красным, соблюдать ОБЯЗАТЕЛЬНО!
4. Точность остальных размерных цепочек - возможна с округлением до 5 мм.
5. Возможные неточности размеров монтажа не должны влиять на концептуальное решение планировки пространства
6. Размеры со звездочкой могут быть неточны, в зависимости от технологического решения монтажа (см. п. 5)
7. Более точные размеры индивидуальных изделий даны на листе "Детали". Эти размеры уточняются производителем (поставщиком) оборудования и изделий, в зависимости от действующих технологий
8. Оборудование и мебель выбираются в процессе работы над проектом в согласовании с Заказчиком, и передаются на Объект в виде чертежей и технических карт - если в них есть необходимость

Условные обозначения:

Внутренние блоки системы кондиционирования

Розетка телевизионная

Розетка обычная

Розетка влагозащищенная

Изм.	Колич.	Лист	№ док.	Подпись	Дата	Проектирование интерьера квартиры в доме, расположенном по адресу: Москва, ул. Университетский проспект, д. 9, кв. 225
Архитектор						Помещения квартиры, условная отм. ±0.000 — Стадия: РД; Лист: 12; Листов: 30
						План оборудования и мебели совместно с розетками электропотребителей — СНМ

М 1:20