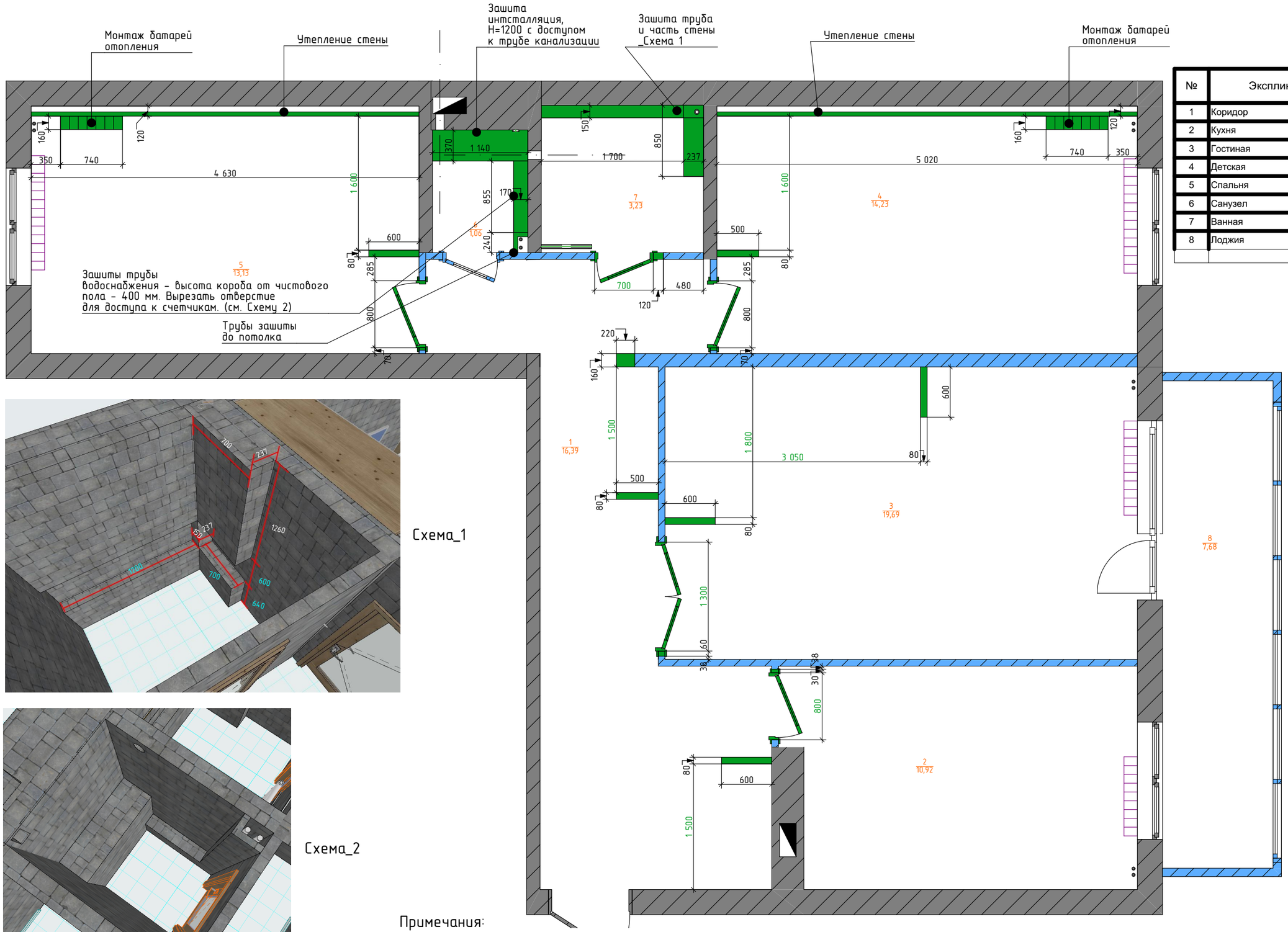

№	Экспликация_новая	Площадь
1	Коридор	16,39
2	Кухня	10,92
3	Гостиная	19,69
4	Детская	14,23
5	Спальня	13,13
6	Санузел	1,06
7	Ванная	3,23
8	Лоджия	7,68
		86,33 м²

Схема_1

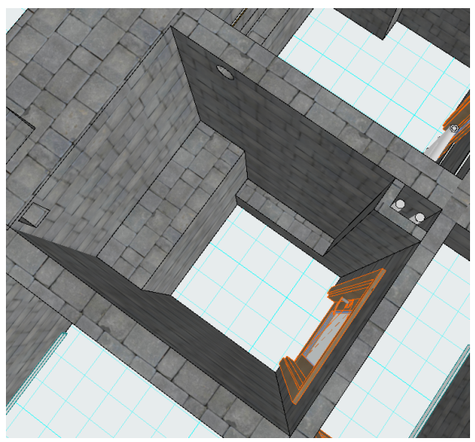

Схема_2

Условные обозначения:

- монтируемые элементы

785 - ПРИОРИТЕТНЫЕ РАЗМЕРЫ

Примечания:

01. ДЛЯ ВСЕХ ДВЕРЕЙ УКАЗАН РАЗМЕР ПРОЕМА, размер полотна на 100 мм меньше. Для двойных дверей так же указан размер проема. Размер полотна - 600мм.
02. В санузле сделать люк для доступа к счетчикам воды и канализационной трубы.
03. Все проемы для дверей заложить высотой 2060.
04. На Схеме 1 указано размеры и расположение короба из гипсокартона в ванной комнате. Голубым обозначены приритетные размеры. По передней и правой боковой стене соорудить ниши. Ниша по передней стене - с подсветкой(см. визуализацию ванной).
05. На Схеме 2 - расположение короба для инсталляции, короба для зашивки труб. Размеры на чертеже.

3-х комнатная квартира г.Томск, п.Зональная станция, ул.Королева14-415	Стадия	Лист	Листов
	Р	3	20
План монтажа	Лариса Николаева		